

PAVEL HNILIČKA  
ARCHITECTS + PLANNERS

---

TENISOVÝ KLUB NA OŘECHOVCE

---

projekt

TENISOVÝ KLUB NA OŘECHOVCE

Na Ořechovce 28/33a, Střešovice, 162 00 Praha 6

p. č. 1321, 1322, 1323/1, 1323/2, 2119/1 k.ú. Střešovice

---

investor

Městská část Praha 6

Čs. armády 601/23

160 52 Praha 6

---

generální projektant

Pavel Hnilička Architects+Planners, s.r.o.

Cukrovarnická 46, 162 00 Praha 6

IČ: 284 90 771

T: +420 233 344 575

---

zpracovatel části

Pavel Hnilička Architects+Planners, s.r.o.

Cukrovarnická 46, 162 00 Praha 6

IČ: 284 90 771

T: +420 233 344 575

---

zodpovědný projektant části

Ing. arch. Pavel Hnilička

ČKA 03 126

---

stavební objekt

SO.01 - SO.09

---

část

**ASR**

Kniha detailů

---

autorizace

fáze

DPS

---

datum

09/2021

revize

00

---

část

**D.1.1.C.2**

---

#### D.1.1.c.2.1 Architektonicko-stavební detaily

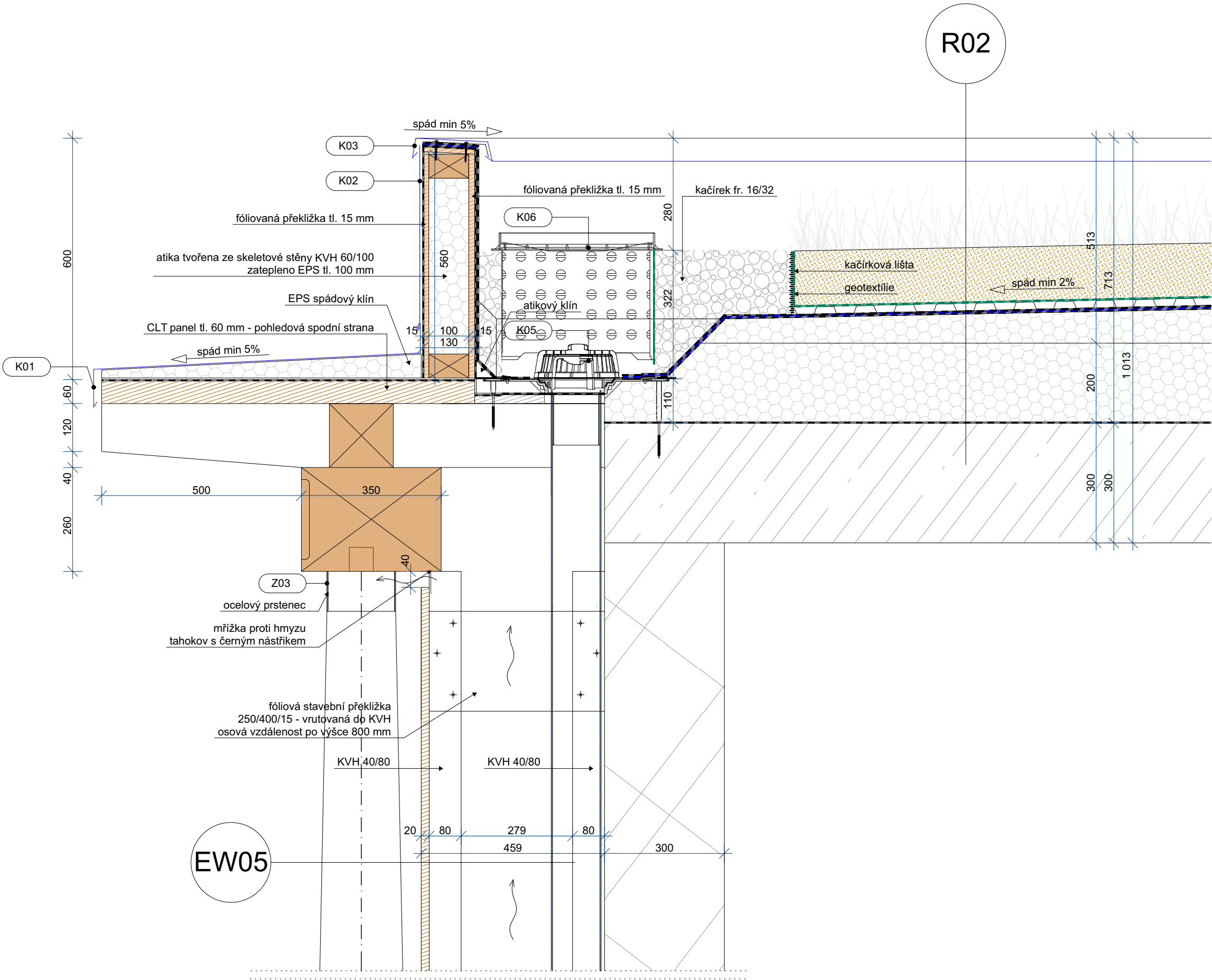

kótováno v mm  
±0,000= 276,480 m n.m. BpV

## TENISOVÝ KLUB NA OŘECHOVCE

projekt  
TENISOVÝ KLUB NA OŘECHOVCE  
p.č. 1321, 1322, 1323/1, 1323/2, 2119/1  
k.ú. Střešovice [729302]

investor  
Městská část Praha 6  
Čs. armády 23/601  
160 52 Praha 6

generální projektant  
Pavel Hnilička Architects+Planners, s.r.o.  
Cukrovarnická 46, 162 00 Praha 6  
IČ: 284 90 771  
T: +420 233 344 575 E: info@phap.cz

zpracovatel části  
Pavel Hnilička Architects+Planners, s.r.o.  
Cukrovarnická 46, 162 00 Praha 6  
IČ: 284 90 771  
T: +420 233 344 575 E: info@phap.cz

zodpovědný projektant části  
Ing. arch. Pavel Hnilička ČKA 03 126  
autorizace paré číslo

formát	měřítko	datum	revize
2x A4	1:10	09/2021	00

stavební objekt  
SO.01 - Tenisový klub

část  
D.1.1.C.2 Architektonicko-stavební - Kniha detailů

název výkresu

Detail D01

085	DPS	SO.01	D.1.1.c.2.1.1
-----	-----	-------	---------------

projekt	fáze	číslo objektu	číslo výkresu
---------	------	---------------	---------------

±0,000= 276,480 m n.m. BpV

# TENISOVÝ KLUB NA OŘECHOVCE

projekt  
TENISOVÝ KLUB NA OŘECHOVCE  
p.č. 1321, 1322, 1323/1, 1323/2, 2119/1  
k.ú. Střešovice [729302]

investor  
Městská část Praha 6  
Čs. armády 23/601  
160 52 Praha 6

generální projektant  
Pavel Hnilička Architects+Planners, s.r.o.  
Cukrovarnická 46, 162 00 Praha 6  
IČ: 284 90 771  
T: +420 233 344 575 E: [info@phap.cz](mailto:info@phap.cz)

zpracovatel části  
Pavel Hnilička Architects+Planners, s.r.o.  
Cukrovarnická 46, 162 00 Praha 6  
IČ: 284 90 771  
T: +420 233 344 575 E: info@phap.cz

Ing. arch. Pavel Hnilička

autorizace	paré číslo

formát	měřítko	datum	revize
2x A4	1:10	09/2021	00

stavební objekt  
SO.01 - Tenisový klub

část

D.1.1.C.2 Architektonicko-stavební - Kniha detailů

### Detail D02

085   DPS   SO.01   D.1.1.c.2.1.2

projekt	fáze	číslo objektu	číslo výkresu
---------	------	---------------	---------------

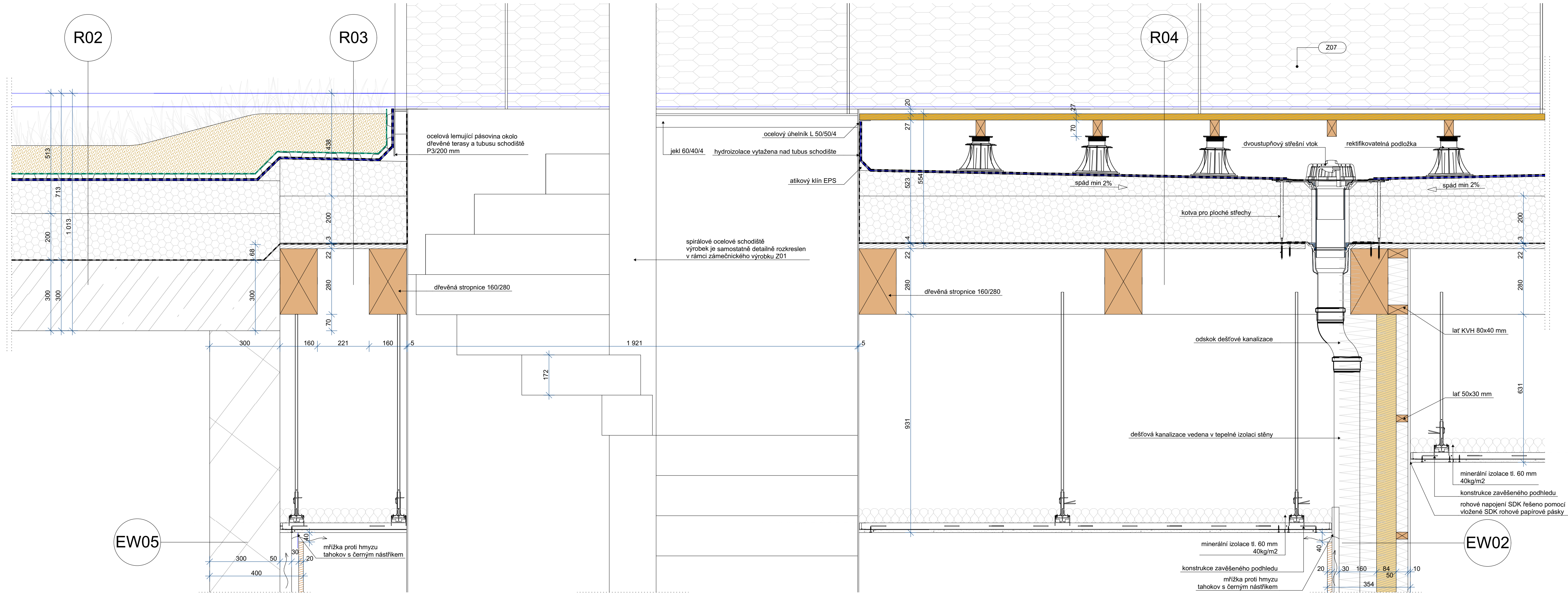



kótováno v mm  
±0,000= 276,480 m n.m. BpV

TENISOVÝ KLUB NA OŘECHOVCE

projekt  
TENISOVÝ KLUB NA OŘECHOVCE  
p.č. 1321, 1322, 1323/1, 1323/2, 2119/1  
k.ú. Střešovice [729302]

investor  
Městská část Praha 6  
Čs. armády 23/601  
160 52 Praha 6

generální projektant  
Pavel Hnilička Architects+Planners, s.r.o.  
Cukrovarnická 46, 162 00 Praha 6  
IČ: 284 90 771  
T: +420 233 344 575 E: info@phap.cz

zpracovatel části  
Pavel Hnilička Architects+Planners, s.r.o.  
Cukrovarnická 46, 162 00 Praha 6  
IČ: 284 90 771  
T: +420 233 344 575 E: info@phap.cz

zodpovědný projektant části  
Ing. arch. Pavel Hnilička  
autorizace  
ČKA 03 126  
paré číslo

formát	měřítko	datum	revize
2x A4	1:10	09/2021	00

stavební objekt  
SO.01 - Tenisový klub

část  
D.1.1.C.2 Architektonicko-stavební - Kniha detailů

název výkresu

Detail D03

085	DPS	SO.01	D.1.1.c.2.1.3
projekt	fáze	číslo objektu	číslo výkresu

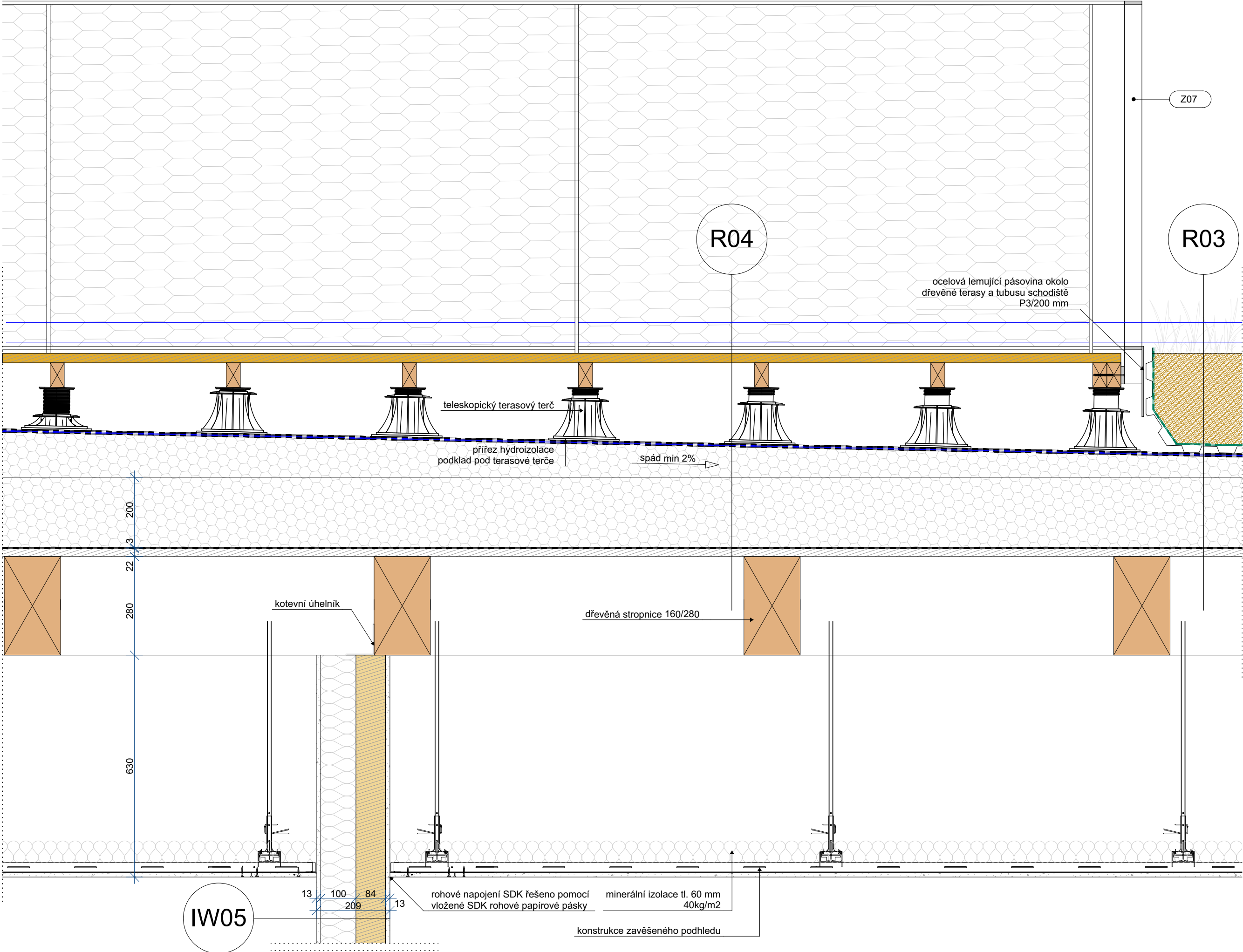

kótováno v mm  
±0,000= 276,480 m n.m. BpV

TENISOVÝ KLUB NA OŘECHOVCE

projekt  
TENISOVÝ KLUB NA OŘECHOVCE  
p.č. 1321, 1322, 1323/1, 1323/2, 2119/1  
k.ú. Střešovice [729302]

investor  
Městská část Praha 6  
Čs. armády 23/601  
160 52 Praha 6

generální projektant  
Pavel Hnilička Architects+Planners, s.r.o.  
Cukrovarnická 46, 162 00 Praha 6  
IČ: 284 90 771  
T: +420 233 344 575 E: info@phap.cz

zpracovatel části  
Pavel Hnilička Architects+Planners, s.r.o.  
Cukrovarnická 46, 162 00 Praha 6  
IČ: 284 90 771  
T: +420 233 344 575 E: info@phap.cz

zodpovědný projektant části  
Ing. arch. Pavel Hnilička  
autorizace  
ČKA 03 126  
paré číslo

formát	měřítko	datum	revize
2x A4	1:10	09/2021	00

stavební objekt  
SO.01 - Tenisový klub

část  
D.1.1.C.2 Architektonicko-stavební - Kniha detailů

název výkresu

Detail D04

085	DPS	SO.01	D.1.1.c.2.1.4
projekt	fáze	číslo objektu	číslo výkresu

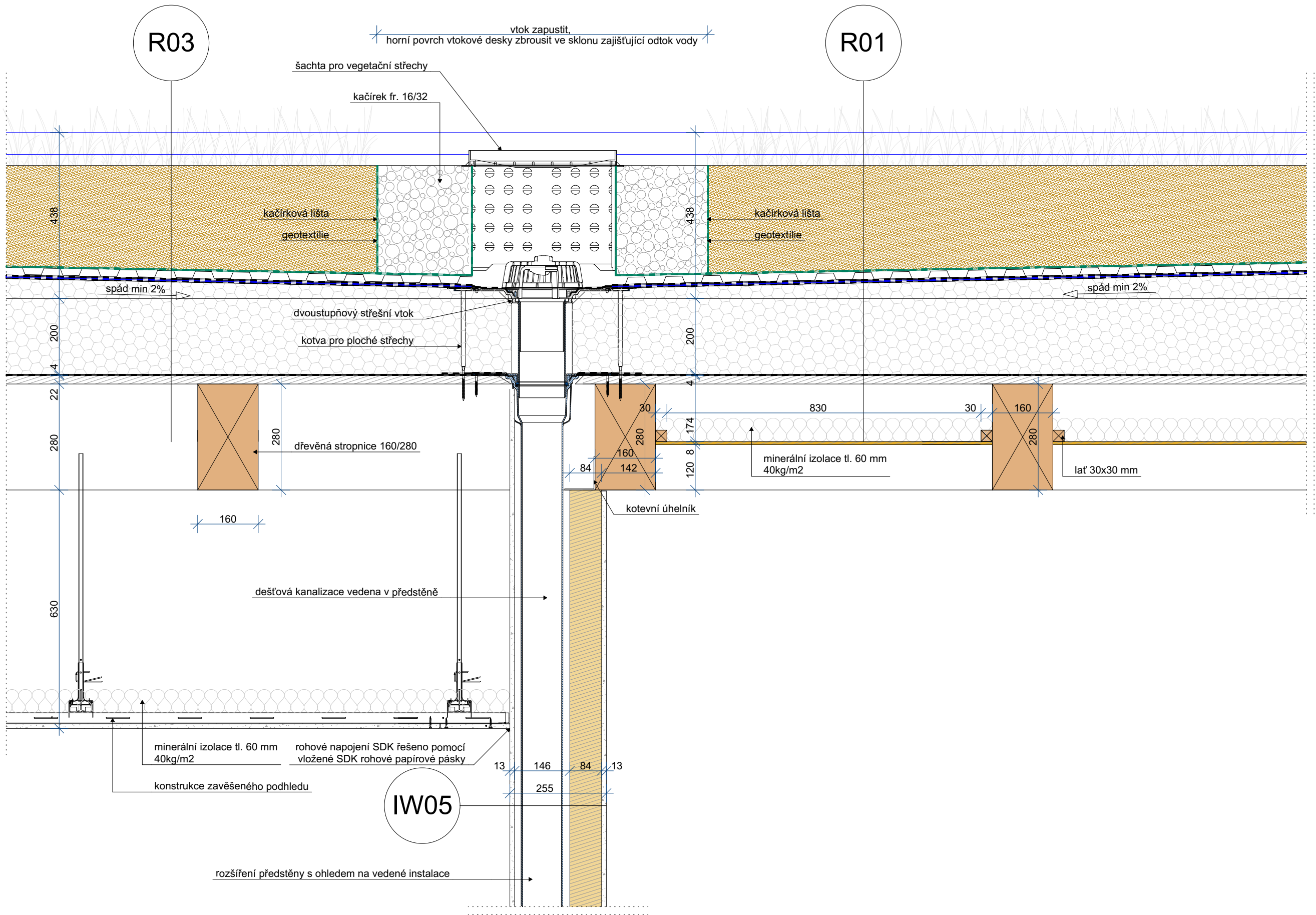





kótováno v mm  
±0,000= 276,480 m n.m. BpV

TENISOVÝ KLUB NA OŘECHOVCE

projekt  
TENISOVÝ KLUB NA OŘECHOVCE  
p.č. 1321, 1322, 1323/1, 1323/2, 2119/1  
k.ú. Střešovice [729302]

investor  
Městská část Praha 6  
Čs. armády 23/601  
160 52 Praha 6

generální projektant  
Pavel Hnilička Architects+Planners, s.r.o.  
Cukrovarnická 46, 162 00 Praha 6  
IČ: 284 90 771  
T: +420 233 344 575 E: info@phap.cz

zpracovatel části  
Pavel Hnilička Architects+Planners, s.r.o.  
Cukrovarnická 46, 162 00 Praha 6  
IČ: 284 90 771  
T: +420 233 344 575 E: info@phap.cz

zodpovědný projektant části  
Ing. arch. Pavel Hnilička  
ČKA 03 126  
autorizace  
paré číslo

formát	měřítko	datum	revize
2x A4	1:10	09/2021	00

stavební objekt  
SO.01 - Tenisový klub

část  
D.1.1.C.2 Architektonicko-stavební - Kniha detailů

název výkresu

Detail D06

085	DPS	SO.01	D.1.1.c.2.1.6
-----	-----	-------	---------------

projekt	fáze	číslo objektu	číslo výkresu
---------	------	---------------	---------------

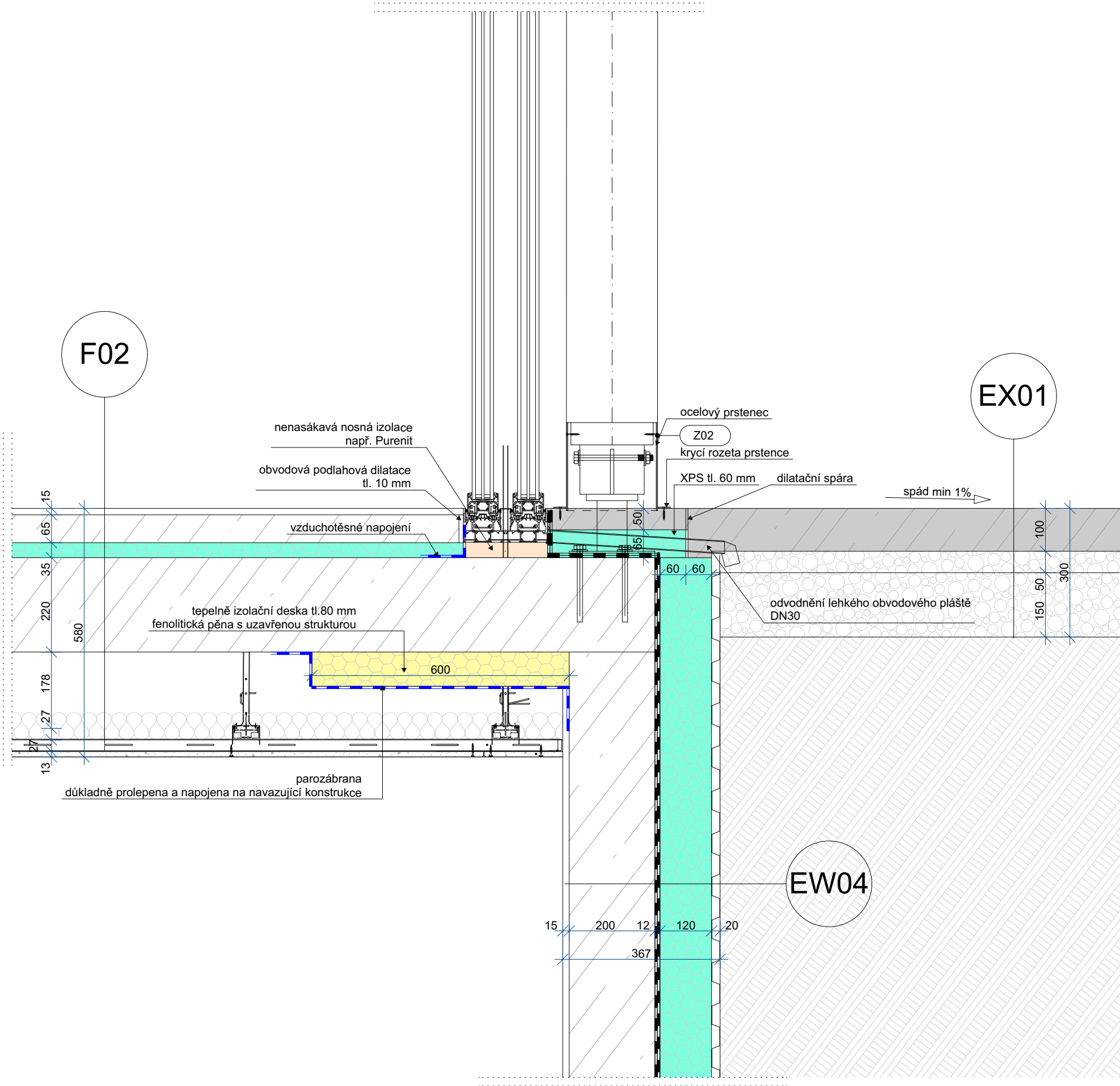

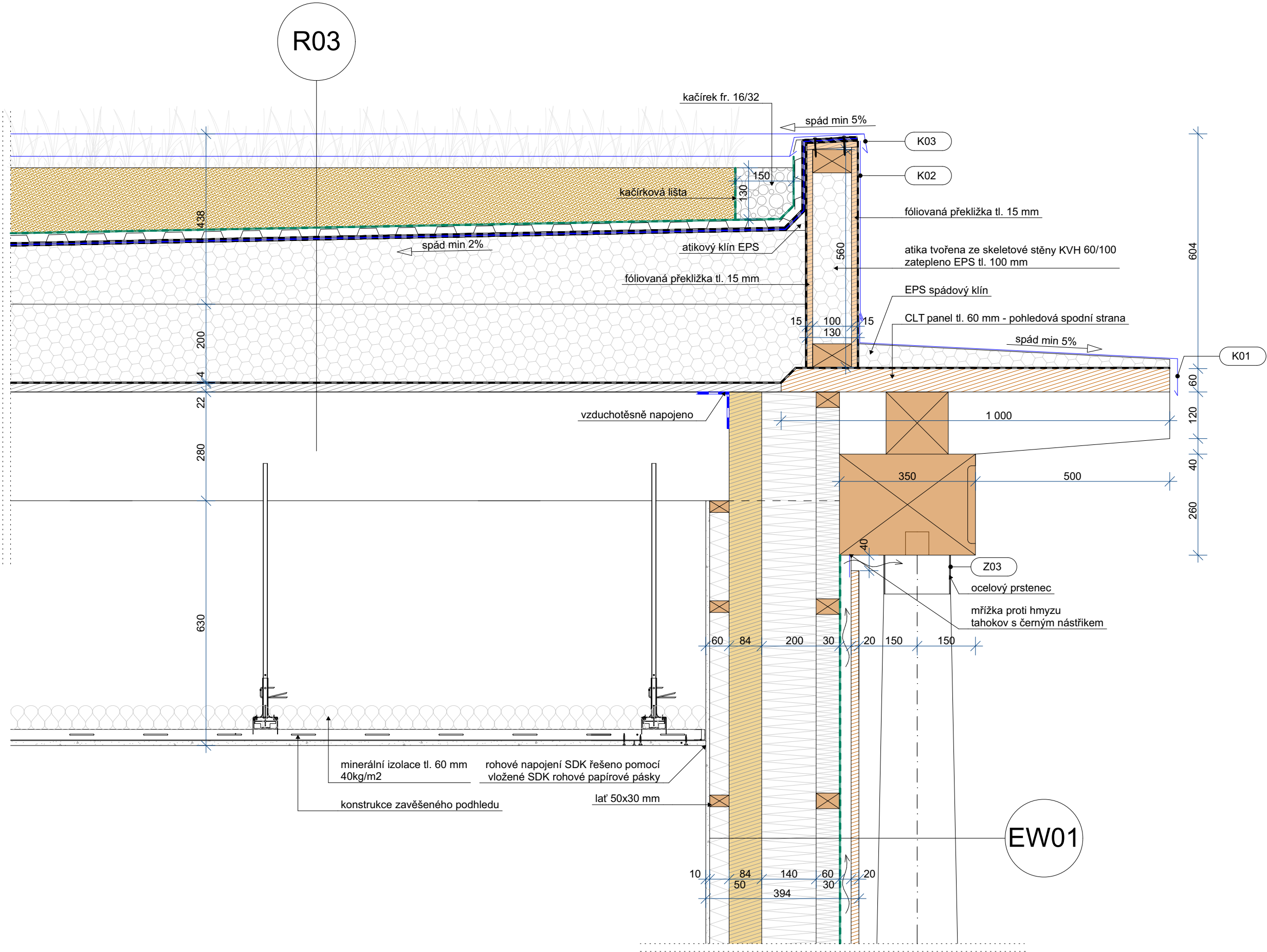

kótováno v mm  
±0,000= 276,480 m n.m. BpV

## TENISOVÝ KLUB NA OŘECHOVCE

projekt  
TENISOVÝ KLUB NA OŘECHOVCE  
p.č. 1321, 1322, 1323/1, 1323/2, 2119/1  
k.ú. Střešovice [729302]

investor  
Městská část Praha 6  
Čs. armády 23/601  
160 52 Praha 6

generální projektant  
Pavel Hnilička Architects+Planners, s.r.o.  
Cukrovarnická 46, 162 00 Praha 6  
IČ: 284 90 771  
T: +420 233 344 575 E: info@phap.cz

zpracovatel části  
Pavel Hnilička Architects+Planners, s.r.o.  
Cukrovarnická 46, 162 00 Praha 6  
IČ: 284 90 771  
T: +420 233 344 575 E: info@phap.cz

zodpovědný projektant části  
Ing. arch. Pavel Hnilička  
autorizace  
ČKA 03 126  
paré číslo

formát	měřítko	datum	revize
2x A4	1:10	09/2021	00

stavební objekt  
SO.01 - Tenisový klub

část  
D.1.1.C.2 Architektonicko-stavební - Kniha detailů

název výkresu

Detail D07

085	DPS	SO.01	D.1.1.c.2.1.7
projekt	fáze	číslo objektu	číslo výkresu



kótováno v mm  
±0,000= 276,480 m n.m. BpV

TENISOVÝ KLUB NA OŘECHOVCE

projekt  
TENISOVÝ KLUB NA OŘECHOVCE  
p.č. 1321, 1322, 1323/1, 1323/2, 2119/1  
k.ú. Střešovice [729302]

investor  
Městská část Praha 6  
Čs. armády 23/601  
160 52 Praha 6

generální projektant  
Pavel Hnilička Architects+Planners, s.r.o.  
Cukrovarnická 46, 162 00 Praha 6  
IČ: 284 90 771  
T: +420 233 344 575 E: info@phap.cz

zpracovatel části  
Pavel Hnilička Architects+Planners, s.r.o.  
Cukrovarnická 46, 162 00 Praha 6  
IČ: 284 90 771  
T: +420 233 344 575 E: info@phap.cz

zodpovědný projektant části  
Ing. arch. Pavel Hnilička  
ČKA 03 126  
autorizace  
paré číslo

formát	měřítko	datum	revize
2x A4	1:10	09/2021	00

stavební objekt  
SO.01 - Tenisový klub

část  
D.1.1.C.2 Architektonicko-stavební - Kniha detailů

název výkresu

Detail D08

085	DPS	SO.01	D.1.1.c.2.1.8
projekt	fáze	číslo objektu	číslo výkresu

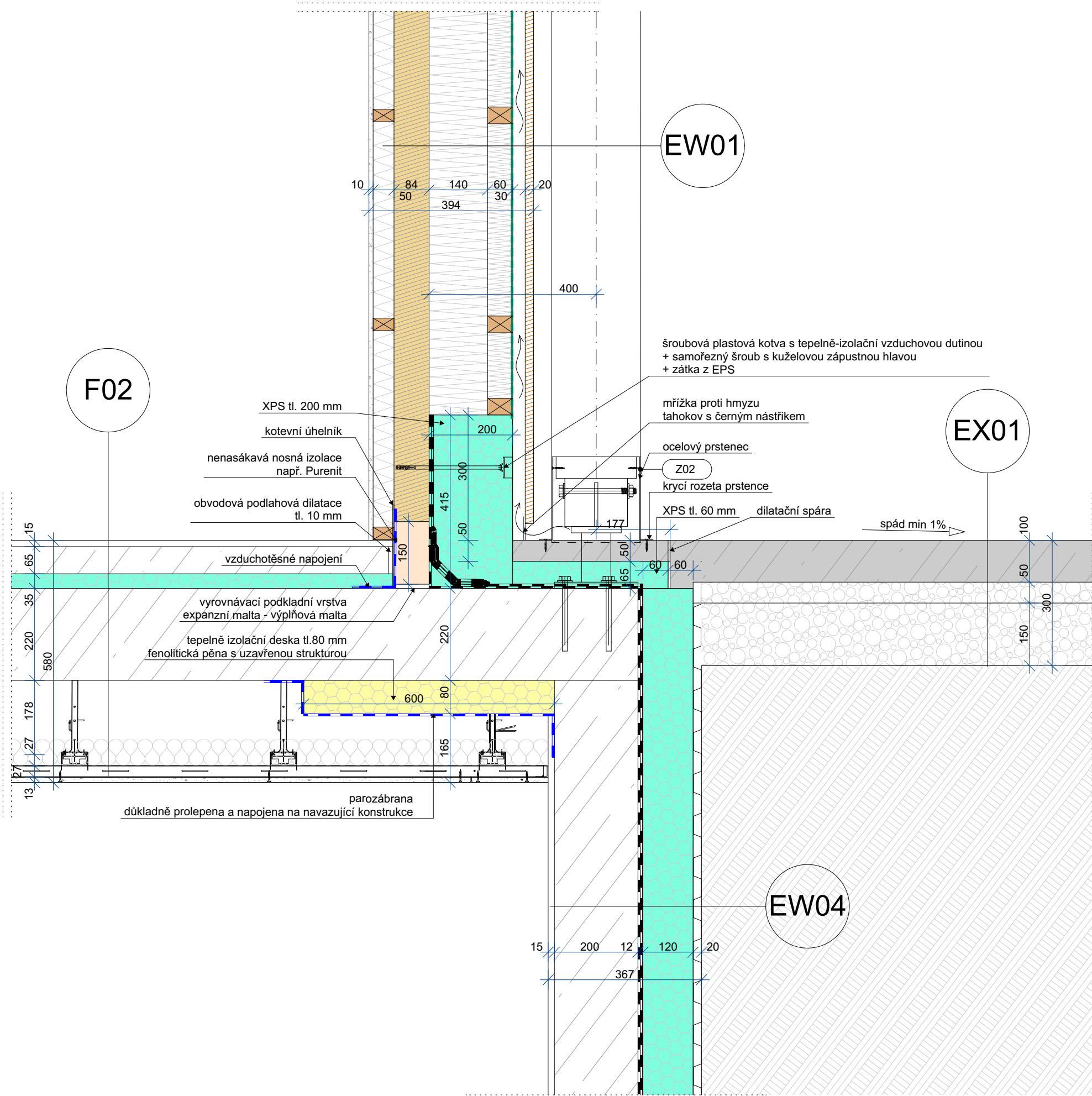

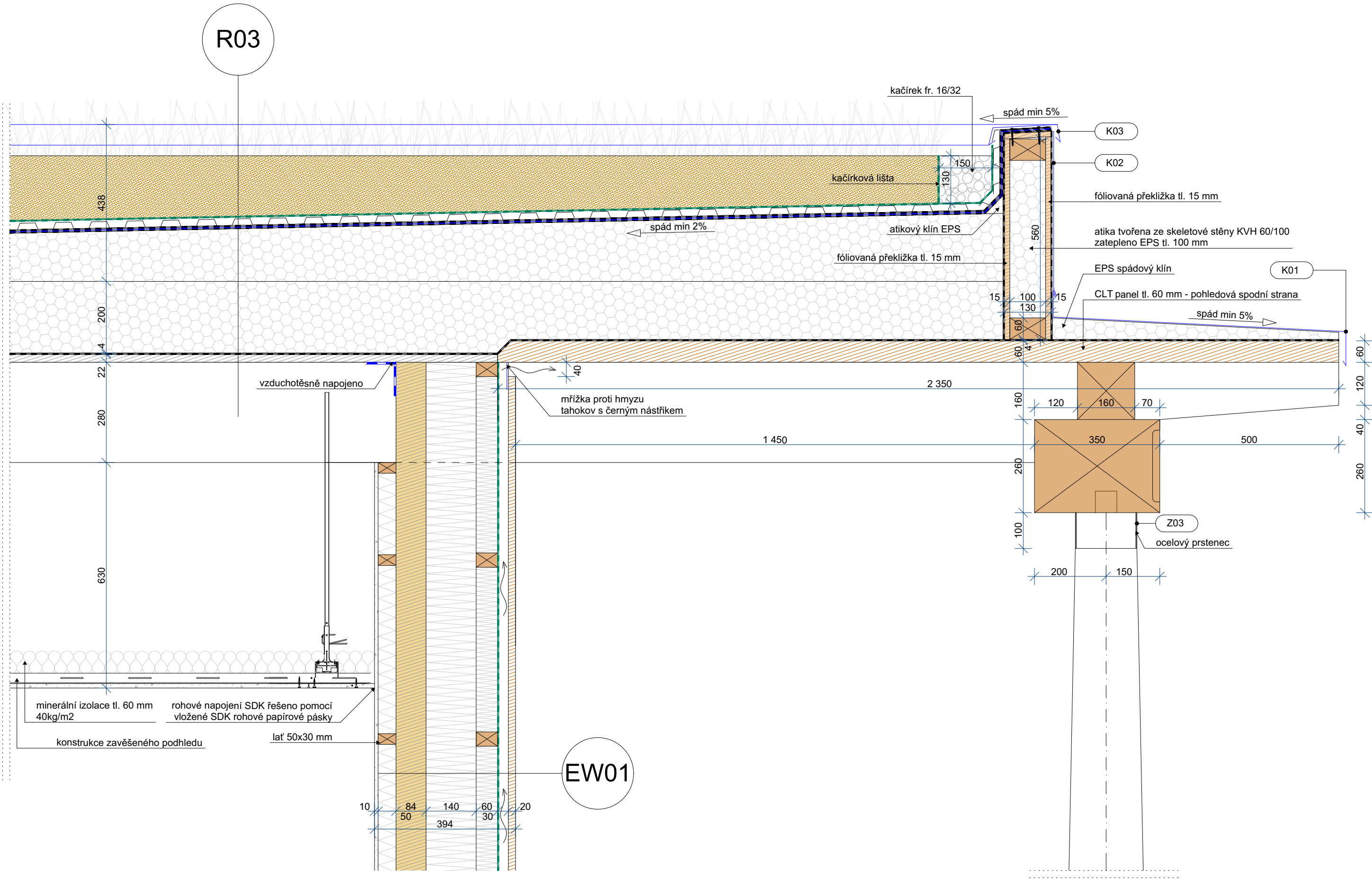

kótováno v mm  
±0,000= 276,480 m n.m. BpV

## TENISOVÝ KLUB NA OŘECHOVCE

projekt  
TENISOVÝ KLUB NA OŘECHOVCE  
p.č. 1321, 1322, 1323/1, 1323/2, 2119/1  
k.ú. Střešovice [729302]

investor  
Městská část Praha 6  
Čs. armády 23/601  
160 52 Praha 6

generální projektant  
Pavel Hnilička Architects+Planners, s.r.o.  
Cukrovarnická 46, 162 00 Praha 6  
IČ: 284 90 771  
T: +420 233 344 575 E: info@phap.cz

zpracovatel části  
Pavel Hnilička Architects+Planners, s.r.o.  
Cukrovarnická 46, 162 00 Praha 6  
IČ: 284 90 771  
T: +420 233 344 575 E: info@phap.cz

zodpovědný projektant části  
Ing. arch. Pavel Hnilička  
autorizace  
ČKA 03 126  
paré číslo

formát	měřítko	datum	revize
2x A4	1:10	09/2021	00

stavební objekt  
SO.01 - Tenisový klub

část  
D.1.1.C.2 Architektonicko-stavební - Kniha detailů

název výkresu

Detail D09

085	DPS	SO.01	D.1.1.c.2.1.9
projekt	fáze	číslo objektu	číslo výkresu



kótováno v mm  
±0,000= 276,480 m n.m. BpV

TENISOVÝ KLUB NA OŘECHOVCE

projekt  
TENISOVÝ KLUB NA OŘECHOVCE  
p.č. 1321, 1322, 1323/1, 1323/2, 2119/1  
k.ú. Střešovice [729302]

investor  
Městská část Praha 6  
Čs. armády 23/601  
160 52 Praha 6

generální projektant  
Pavel Hnilička Architects+Planners, s.r.o.  
Cukrovarnická 46, 162 00 Praha 6  
IČ: 284 90 771  
T: +420 233 344 575 E: info@phap.cz

zpracovatel části  
Pavel Hnilička Architects+Planners, s.r.o.  
Cukrovarnická 46, 162 00 Praha 6  
IČ: 284 90 771  
T: +420 233 344 575 E: info@phap.cz

zodpovědný projektant části  
Ing. arch. Pavel Hnilička  
autorizace  
ČKA 03 126  
paré číslo

formát	měřítko	datum	revize
2x A4	1:10	09/2021	00

stavební objekt  
SO.01 - Tenisový klub

část  
D.1.1.C.2 Architektonicko-stavební - Kniha detailů

název výkresu

Detail D10

085	DPS	SO.01	D.1.1.c.2.1.10
projekt	fáze	číslo objektu	číslo výkresu

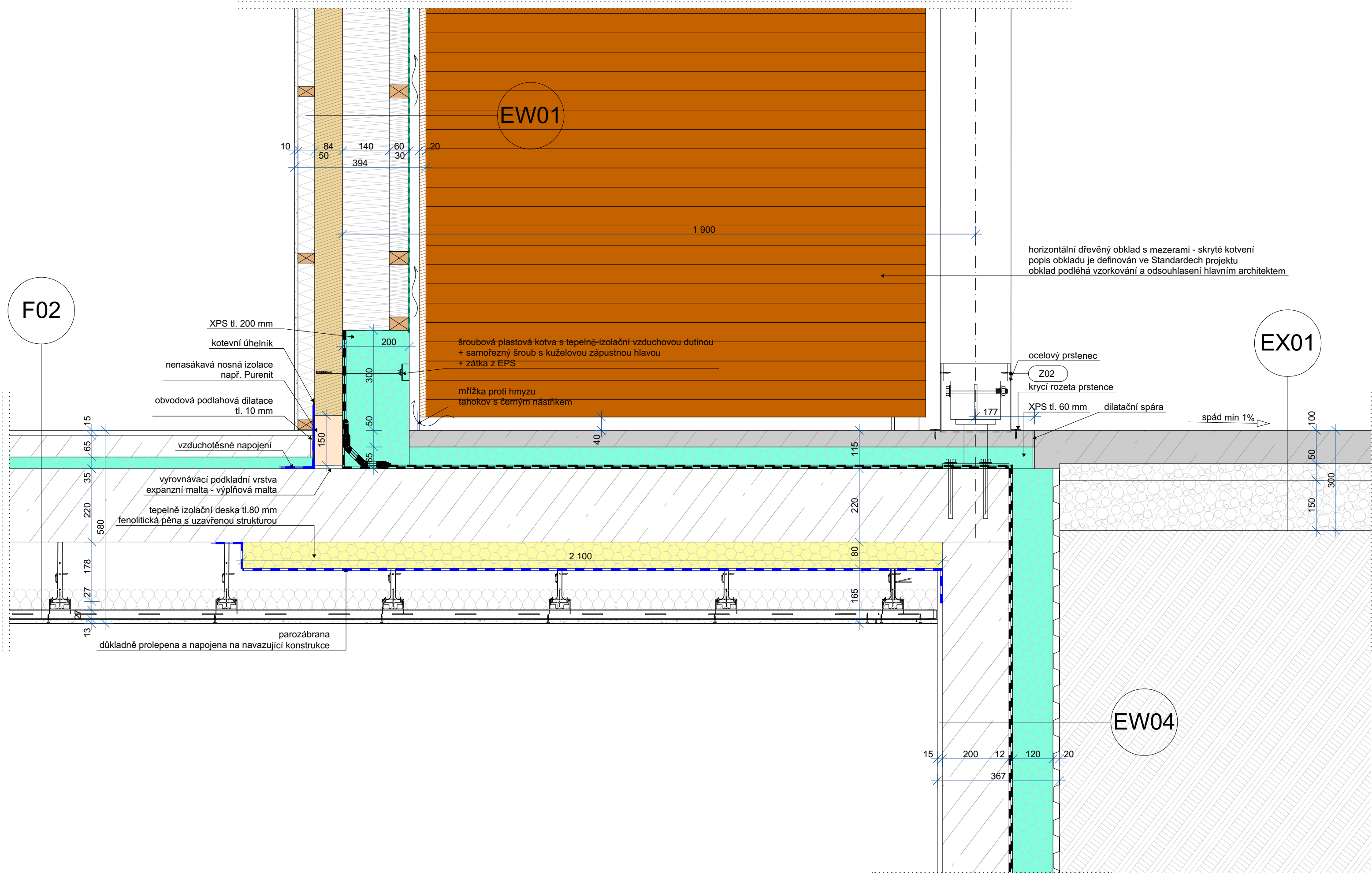

kótováno v mm  
±0,000= 276,480 m n.m. BpV

TENISOVÝ KLUB NA OŘECHOVCE

projekt  
TENISOVÝ KLUB NA OŘECHOVCE  
p.č. 1321, 1322, 1323/1, 1323/2, 2119/1  
k.ú. Střešovice [729302]

investor  
Městská část Praha 6  
Čs. armády 23/601  
160 52 Praha 6

generální projektant  
Pavel Hnilička Architects+Planners, s.r.o.  
Cukrovarnická 46, 162 00 Praha 6  
IČ: 284 90 771  
T: +420 233 344 575 E: info@phap.cz

zpracovatel části  
Pavel Hnilička Architects+Planners, s.r.o.  
Cukrovarnická 46, 162 00 Praha 6  
IČ: 284 90 771  
T: +420 233 344 575 E: info@phap.cz

zodpovědný projektant části  
Ing. arch. Pavel Hnilička  
ČKA 03 126  
autorizace  
paré číslo

formát	měřítko	datum	revize
2x A4	1:10	09/2021	00

stavební objekt  
SO.01 - Tenisový klub

část  
D.1.1.C.2 Architektonicko-stavební - Kniha detailů

název výkresu

Detail D11

085	DPS	SO.01	D.1.1.c.2.1.11
projekt	fáze	číslo objektu	číslo výkresu

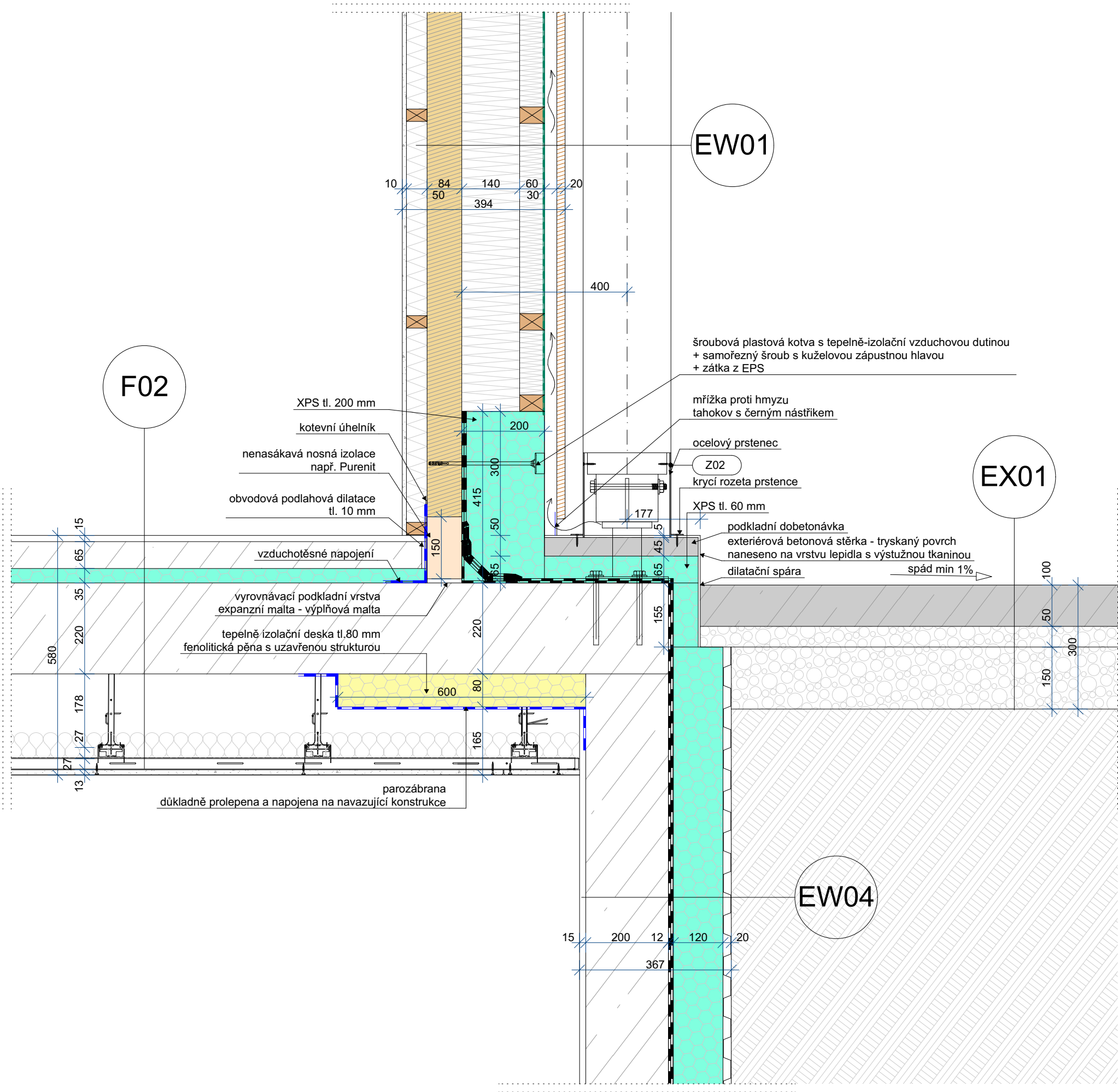

kótováno v mm  
±0,000= 276,480 m n.m. BpV

TENISOVÝ KLUB NA OŘECHOVCE

projekt  
TENISOVÝ KLUB NA OŘECHOVCE  
p.č. 1321, 1322, 1323/1, 1323/2, 2119/1  
k.ú. Střešovice [729302]

investor  
Městská část Praha 6  
Čs. armády 23/601  
160 52 Praha 6

generální projektant  
Pavel Hnilička Architects+Planners, s.r.o.  
Cukrovarnická 46, 162 00 Praha 6  
IČ: 284 90 771  
T: +420 233 344 575 E: info@phap.cz

zpracovatel části  
Pavel Hnilička Architects+Planners, s.r.o.  
Cukrovarnická 46, 162 00 Praha 6  
IČ: 284 90 771  
T: +420 233 344 575 E: info@phap.cz

zodpovědný projektant části  
Ing. arch. Pavel Hnilička ČKA 03 126  
autorizace paré číslo

formát	měřítko	datum	revize
2x A4	1:10	09/2021	00

stavební objekt  
SO.01 - Tenisový klub

část  
D.1.1.C.2 Architektonicko-stavební - Kniha detailů

název výkresu

Detail D12

085	DPS	SO.01	D.1.1.c.2.1.12
projekt	fáze	číslo objektu	číslo výkresu

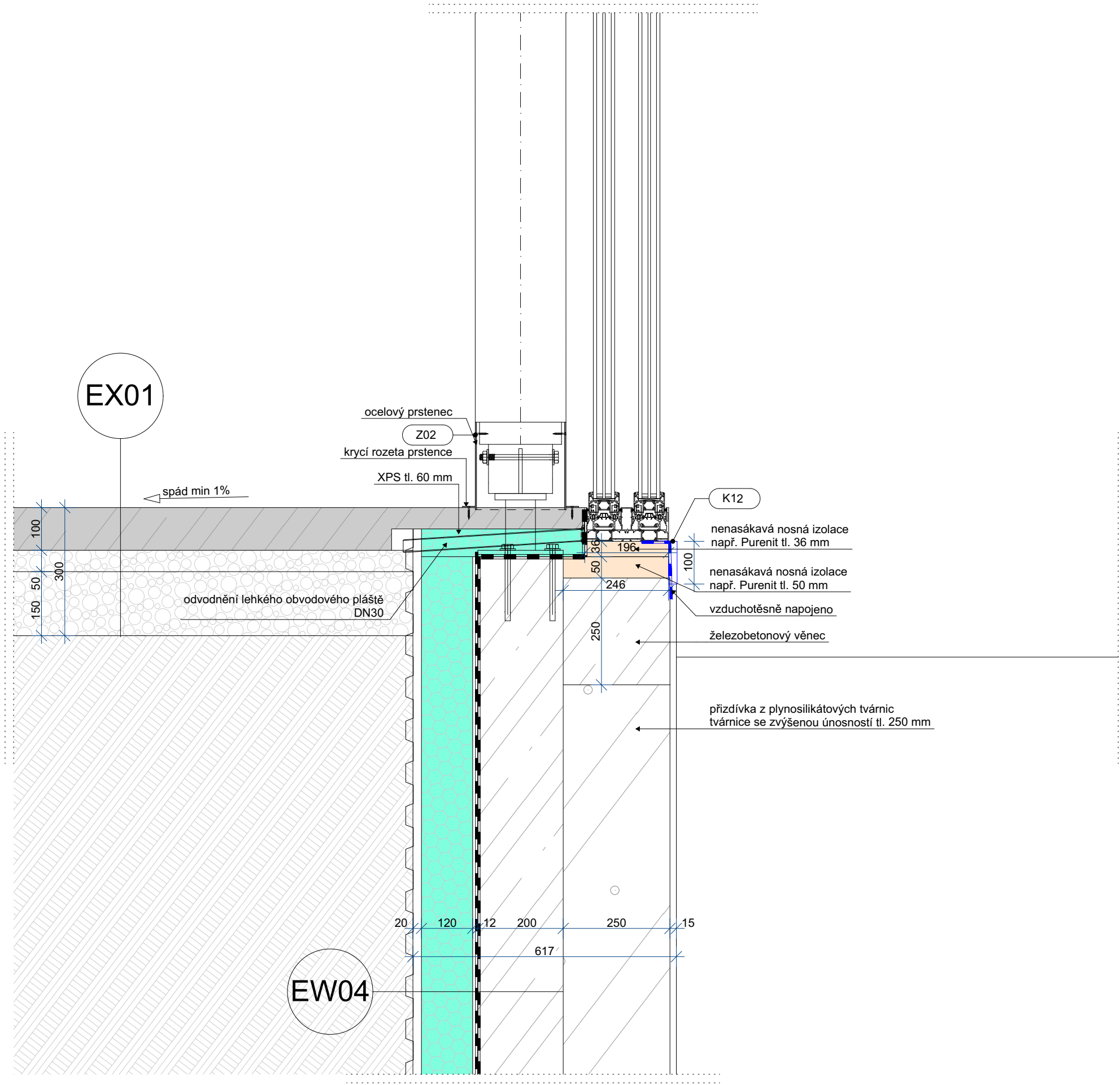



kótováno v mm  
±0,000= 276,480 m n.m. BpV

TENISOVÝ KLUB NA OŘECHOVCE

projekt  
TENISOVÝ KLUB NA OŘECHOVCE  
p.č. 1321, 1322, 1323/1, 1323/2, 2119/1  
k.ú. Střešovice [729302]

investor  
Městská část Praha 6  
Čs. armády 23/601  
160 52 Praha 6

generální projektant  
Pavel Hnilička Architects+Planners, s.r.o.  
Cukrovarnická 46, 162 00 Praha 6  
IČ: 284 90 771  
T: +420 233 344 575 E: info@phap.cz

zpracovatel části  
Pavel Hnilička Architects+Planners, s.r.o.  
Cukrovarnická 46, 162 00 Praha 6  
IČ: 284 90 771  
T: +420 233 344 575 E: info@phap.cz

zodpovědný projektant části  
Ing. arch. Pavel Hnilička  
ČKA 03 126  
autorizace  
paré číslo

formát	měřítko	datum	revize
2x A4	1:10	09/2021	00

stavební objekt  
SO.01 - Tenisový klub

část  
D.1.1.C.2 Architektonicko-stavební - Kniha detailů

název výkresu

Detail D13

085	DPS	SO.01	D.1.1.c.2.1.13
projekt	fáze	číslo objektu	číslo výkresu

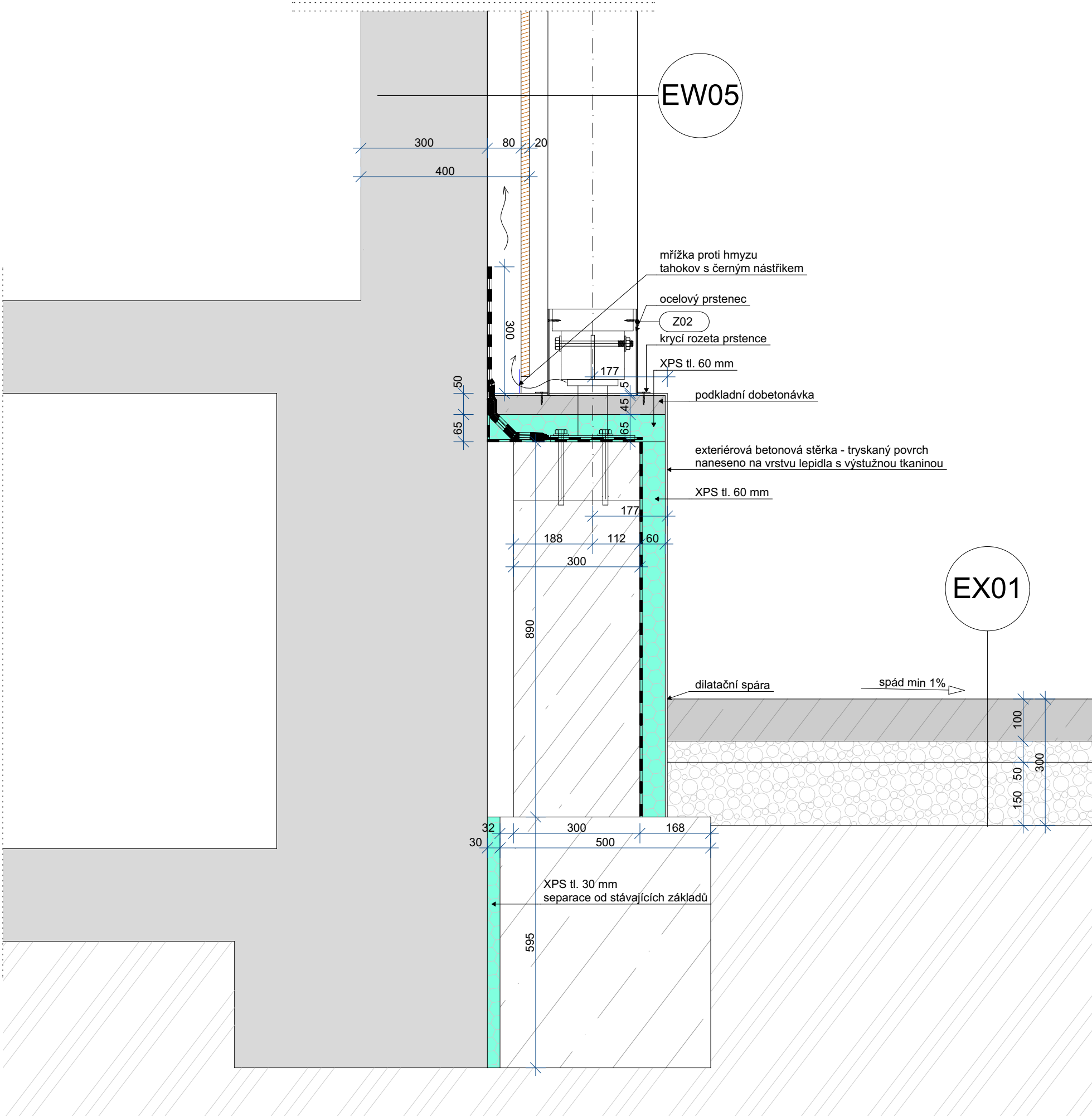

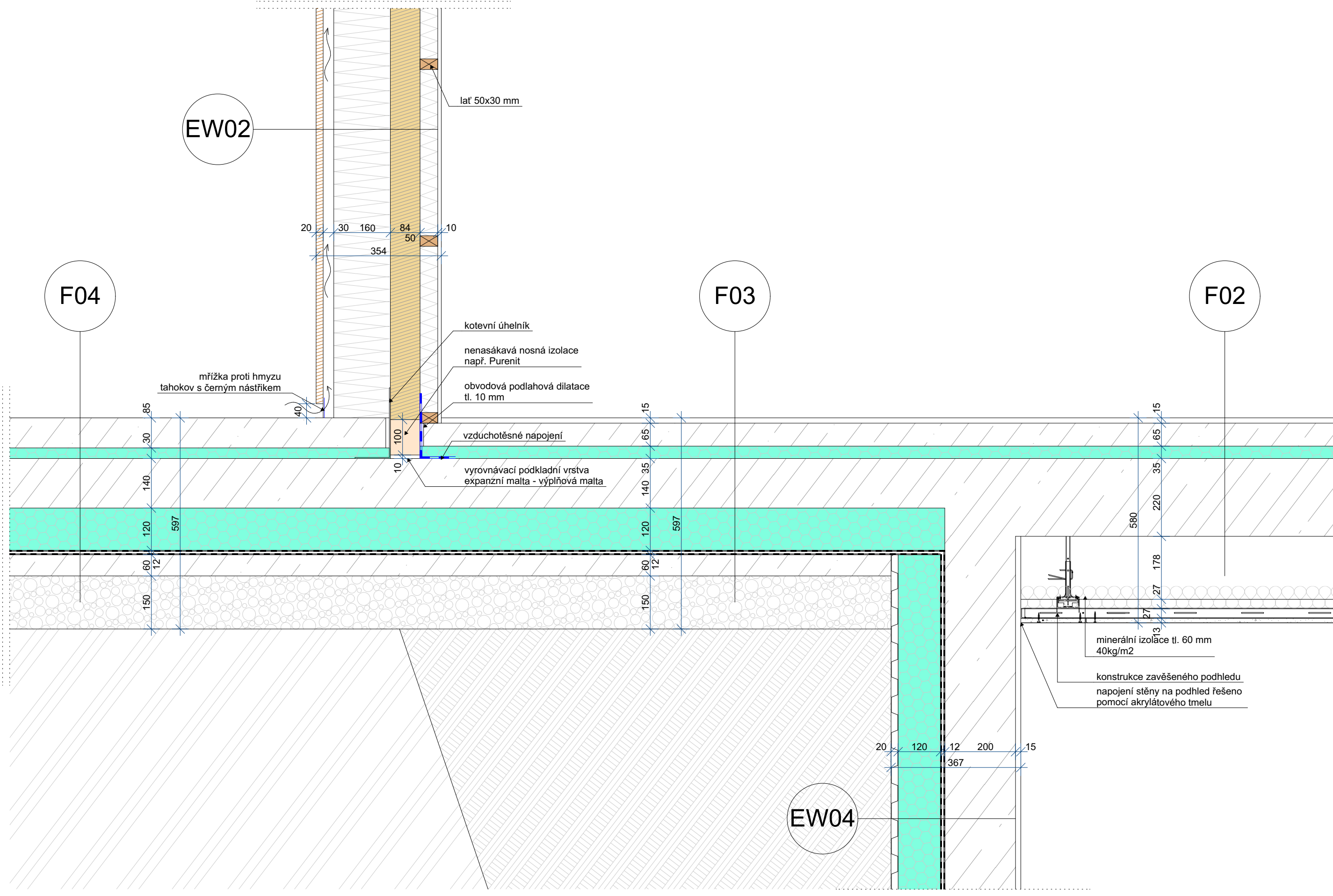

kótováno v mm  
±0,000= 276,480 m n.m. BpV

## TENISOVÝ KLUB NA OŘECHOVCE

projekt  
TENISOVÝ KLUB NA OŘECHOVCE  
p.č. 1321, 1322, 1323/1, 1323/2, 2119/1  
k.ú. Střešovice [729302]

investor  
Městská část Praha 6  
Čs. armády 23/601  
160 52 Praha 6

generální projektant  
Pavel Hnilička Architects+Planners, s.r.o.  
Cukrovarnická 46, 162 00 Praha 6  
IČ: 284 90 771  
T: +420 233 344 575 E: info@phap.cz

zpracovatel části  
Pavel Hnilička Architects+Planners, s.r.o.  
Cukrovarnická 46, 162 00 Praha 6  
IČ: 284 90 771  
T: +420 233 344 575 E: info@phap.cz

zodpovědný projektant části  
Ing. arch. Pavel Hnilička  
ČKA 03 126

autorizace  
paré číslo

formát	měřítko	datum	revize
2x A4	1:10	09/2021	00

stavební objekt  
SO.01 - Tenisový klub

část  
D.1.1.C.2 Architektonicko-stavební - Kniha detailů

název výkresu

Detail D14

085	DPS	SO.01	D.1.1.c.2.1.14
projekt	fáze	číslo objektu	číslo výkresu

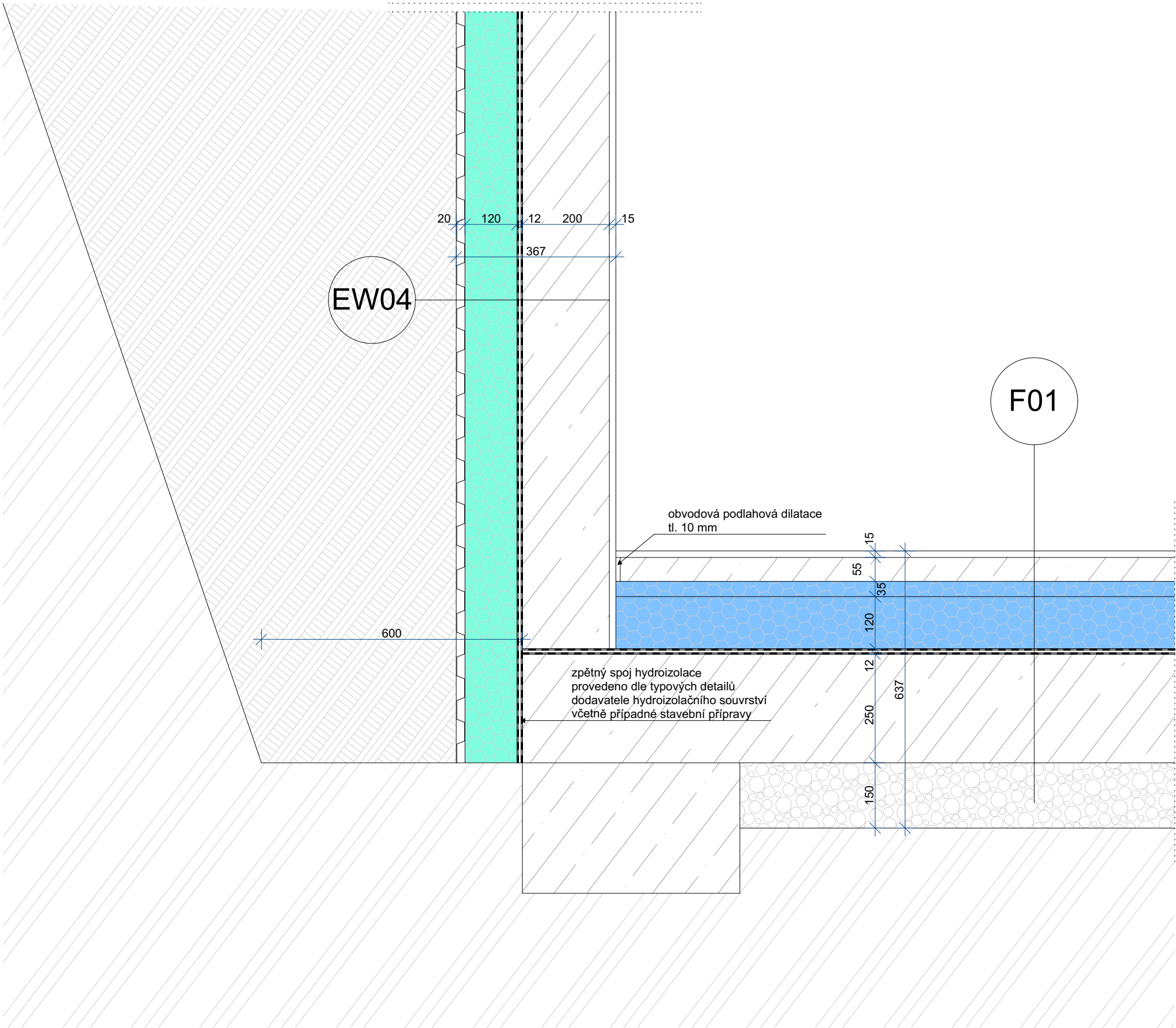

kótováno v mm  
±0,000= 276,480 m n.m. BpV

TENISOVÝ KLUB NA OŘECHOVCE

projekt  
TENISOVÝ KLUB NA OŘECHOVCE  
p.č. 1321, 1322, 1323/1, 1323/2, 2119/1  
k.ú. Střešovice [729302]

investor  
Městská část Praha 6  
Čs. armády 23/601  
160 52 Praha 6

generální projektant  
Pavel Hnilička Architects+Planners, s.r.o.  
Cukrovarnická 46, 162 00 Praha 6  
IČ: 284 90 771  
T: +420 233 344 575 E: info@phap.cz

zpracovatel části  
Pavel Hnilička Architects+Planners, s.r.o.  
Cukrovarnická 46, 162 00 Praha 6  
IČ: 284 90 771  
T: +420 233 344 575 E: info@phap.cz

zodpovědný projektant části  
Ing. arch. Pavel Hnilička ČKA 03 126

autorizace paré číslo

formát	měřítko	datum	revize
2x A4	1:10	09/2021	00

stavební objekt  
SO.01 - Tenisový klub

část  
D.1.1.C.2 Architektonicko-stavební - Kniha detailů

název výkresu

Detail D15

085	DPS	SO.01	D.1.1.c.2.1.15
-----	-----	-------	----------------

projekt	fáze	číslo objektu	číslo výkresu
---------	------	---------------	---------------



kótováno v mm  
±0,000= 276,480 m n.m. BpV

TENISOVÝ KLUB NA OŘECHOVCE

projekt  
TENISOVÝ KLUB NA OŘECHOVCE  
p.č. 1321, 1322, 1323/1, 1323/2, 2119/1  
k.ú. Střešovice [729302]

investor  
Městská část Praha 6  
Čs. armády 23/601  
160 52 Praha 6

generální projektant  
Pavel Hnilička Architects+Planners, s.r.o.  
Cukrovarnická 46, 162 00 Praha 6  
IČ: 284 90 771  
T: +420 233 344 575 E: info@phap.cz

zpracovatel části  
Pavel Hnilička Architects+Planners, s.r.o.  
Cukrovarnická 46, 162 00 Praha 6  
IČ: 284 90 771  
T: +420 233 344 575 E: info@phap.cz

zodpovědný projektant části  
Ing. arch. Pavel Hnilička  
ČKA 03 126  
autorizace  
paré číslo

formát	měřítko	datum	revize
2x A4	1:10	09/2021	00

stavební objekt  
SO.01 - Tenisový klub

část  
D.1.1.C.2 Architektonicko-stavební - Kniha detailů

název výkresu

Detail D16

085	DPS	SO.01	D.1.1.c.2.1.16
projekt	fáze	číslo objektu	číslo výkresu

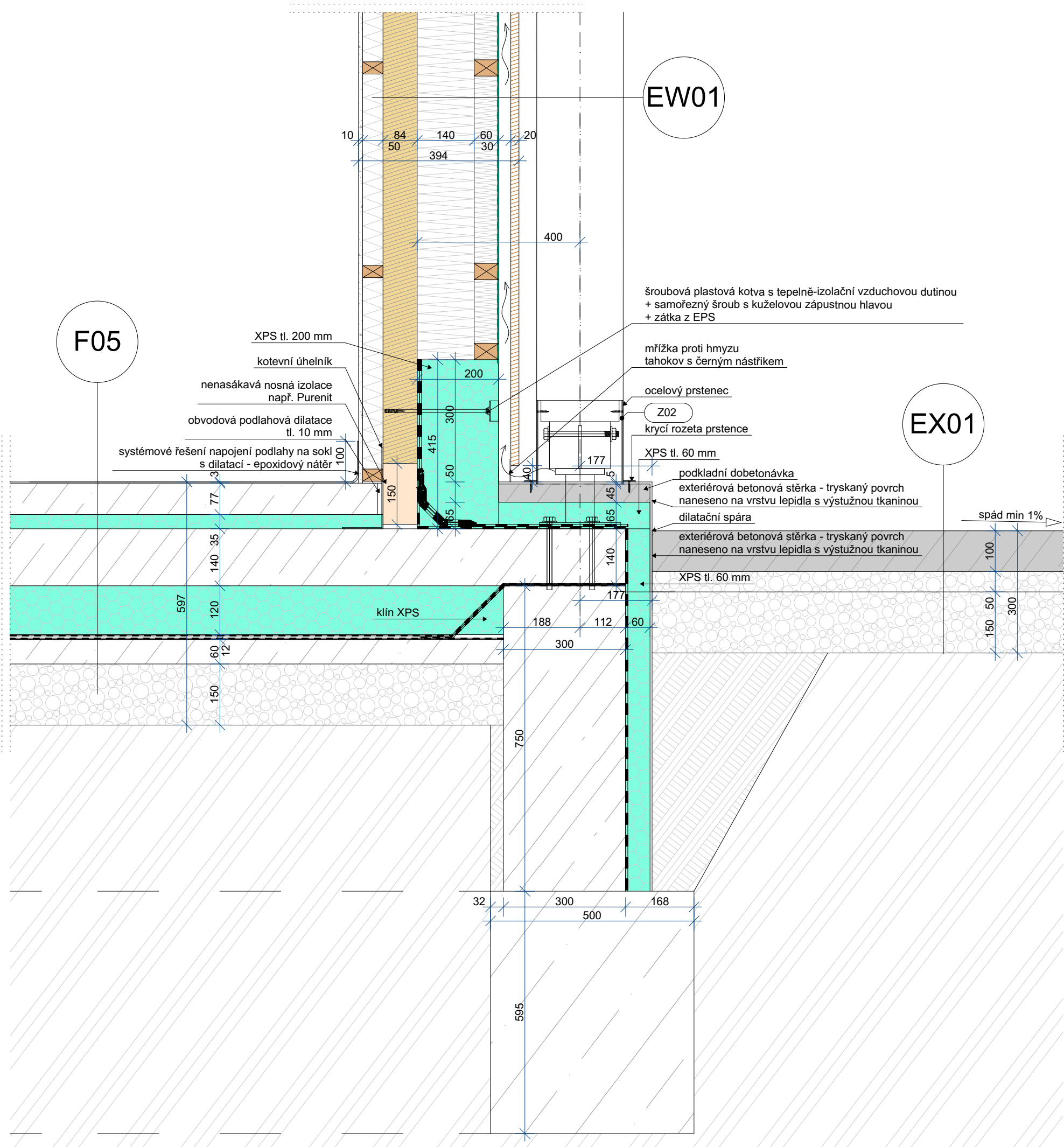

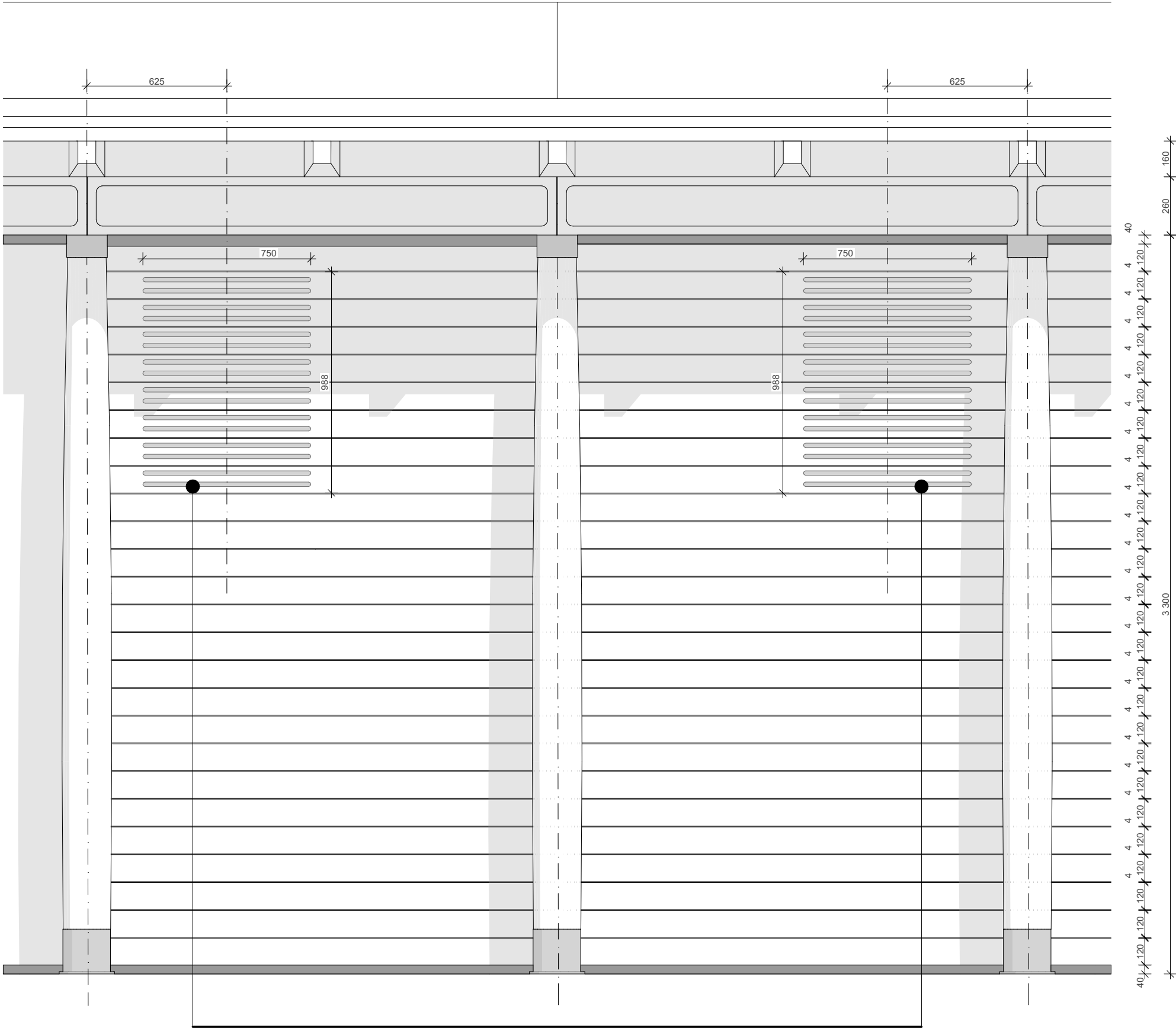

Vyfrézované otvory v dřevěném obkladu pro sání / výdech TČ a VZT jednotky.  
Nutná koordinace mezi dodavateli TZB a fasádního obkladu.

kótováno v mm  
±0,000= 276,480 m n.m. BpV

TENISOVÝ KLUB NA OŘECHOVCE

projekt  
TENISOVÝ KLUB NA OŘECHOVCE  
p.č. 1321, 1322, 1323/1, 1323/2, 2119/1  
k.ú. Střešovice [729302]

investor  
Městská část Praha 6  
Čs. armády 23/601  
160 52 Praha 6

generální projektant  
Pavel Hnilička Architects+Planners, s.r.o.  
Cukrovarnická 46, 162 00 Praha 6  
IČ: 284 90 771  
T: +420 233 344 575 E: info@phap.cz

zpracovatel části  
Pavel Hnilička Architects+Planners, s.r.o.  
Cukrovarnická 46, 162 00 Praha 6  
IČ: 284 90 771  
T: +420 233 344 575 E: info@phap.cz

zodpovědný projektant části  
Ing. arch. Pavel Hnilička ČKA 03 126

autorizace paré číslo

formát	měřítko	datum	revize
2x A4	1:20	09/2021	00

stavební objekt  
SO.01 - Tenisový klub

část  
D.1.1.C.2 Architektonicko-stavební - Kniha detailů

název výkresu

Detail D17 - Řešení fasády

085	DPS	SO.01	D.1.1.c.2.1.17
projekt	fáze	číslo objektu	číslo výkresu



kótováno v mm  
±0,000= 276,480 m n.m. BpV

TENISOVÝ KLUB NA OŘECHOVCE

projekt  
TENISOVÝ KLUB NA OŘECHOVCE  
p.č. 1321, 1322, 1323/1, 1323/2, 2119/1  
k.ú. Střešovice [729302]

investor  
Městská část Praha 6  
Čs. armády 23/601  
160 52 Praha 6

generální projektant  
Pavel Hnilička Architects+Planners, s.r.o.  
Cukrovarnická 46, 162 00 Praha 6  
IČ: 284 90 771  
T: +420 233 344 575 E: info@phap.cz

zpracovatel části  
Pavel Hnilička Architects+Planners, s.r.o.  
Cukrovarnická 46, 162 00 Praha 6  
IČ: 284 90 771  
T: +420 233 344 575 E: info@phap.cz

zodpovědný projektant části  
Ing. arch. Pavel Hnilička ČKA 03 126

autorizace paré číslo

formát	měřítko	datum	revize
2x A4	1:50	09/2021	00

stavební objekt  
SO.01 - Tenisový klub

část  
D.1.1.C.2 Architektonicko-stavební - Kniha detailů

název výkresu

Detail D18 - Z04 + Z06 + TR13

085	DPS	SO.01	D.1.1.c.2.1.18
projekt	fáze	číslo objektu	číslo výkresu

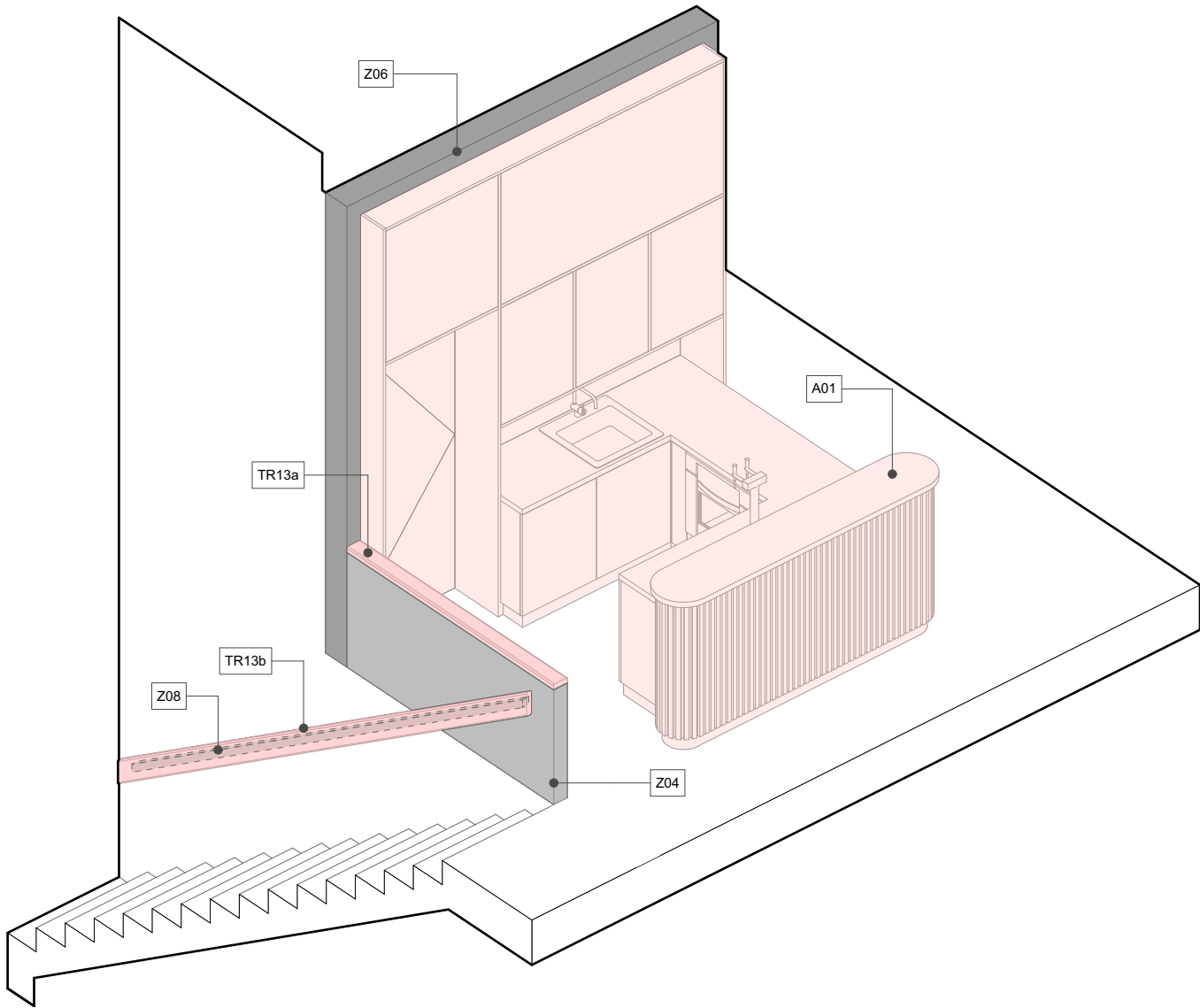

### Detail madla 1:5

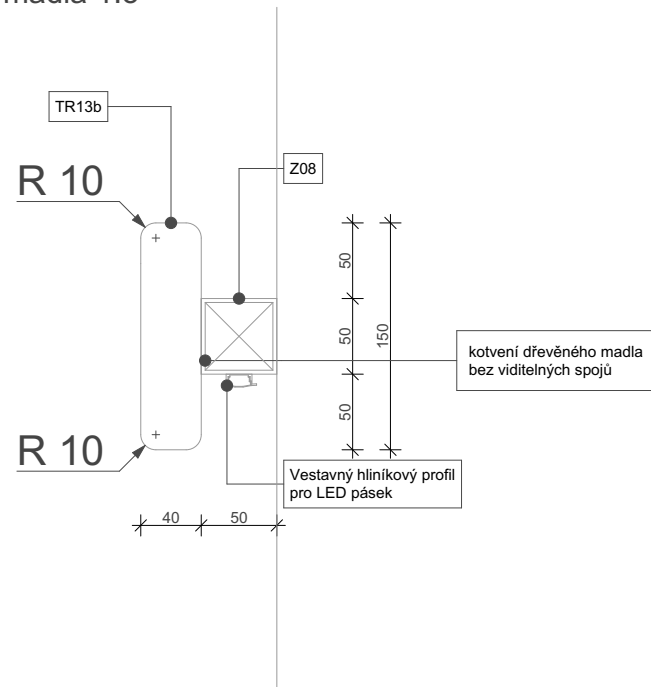

### Detail zábradlí 1:10

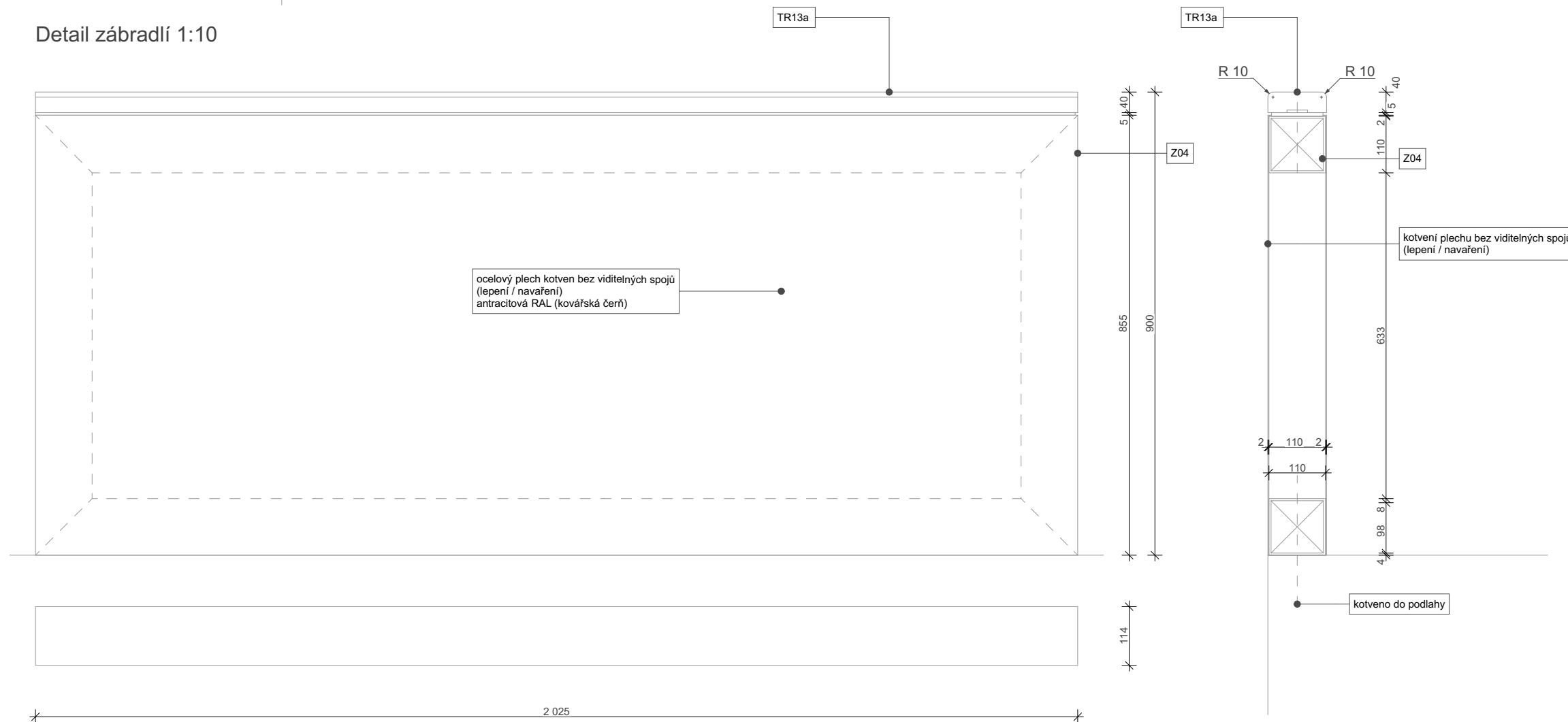

kótováno v mm

$$\pm 0,000 = 276,480 \text{ m n.m. BpV}$$

# TENISOVÝ KLUB NA OŘECHOVCE

projekt

# TENISOVÝ KLUB NA OŘECHOVCE

p.č. 1321, 1322, 1323/1, 1323/2, 2119/1

k.ú. Střešovice [729302]

investor

Městská část Praha 6

Čs. armády 23/601

160 52 Praha 6

generální projektant

Pavel Hnilička Architects+Planners, s.r.o.

Cukrovarnická 46, 162 00 Praha 6

IČ: 284 90 771

T: +420 233 344 575 E: [info@phap.cz](mailto:info@phap.cz)

zpracovatel části

Pavel Hnilička Architects+Planners, s.r.o.

Cukrovarnická 46, 162 00 Praha 6

IČ: 284 90 771

T: +420 233 344 575 E: [info@phap.cz](mailto:info@phap.cz)

zodpovědný projektant části

Ing. arch. Pavel Hnilička

ČKA 03 126

autorizace

paré číslo

formát	měřítko	datum	revize
2x A4	1:10, 1:5	09/2021	00

stavební objekt

SO.01 - Tenisový klub

část

D.1.1.C.2 Architektonicko-stavební - Kniha detailů

název výkresu

Detail D18 - Z04 + Z06 + TR13

085	DPS	SO.01	D.1.1.c.2.1.19
projekt	fáze	číslo objektu	číslo výkresu

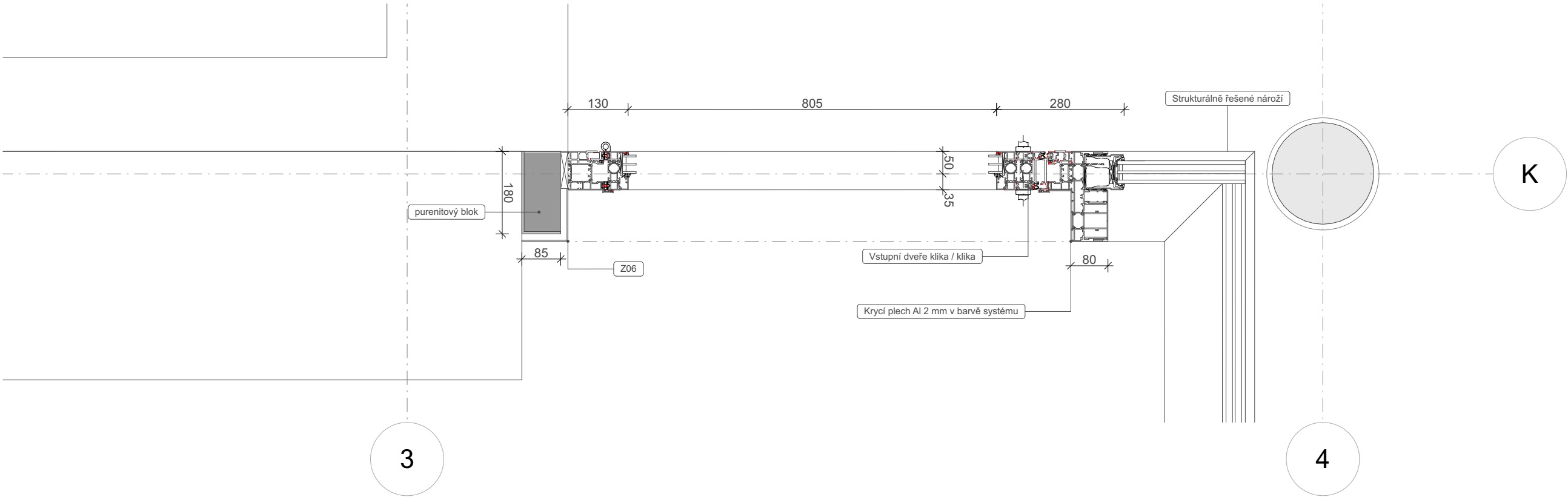
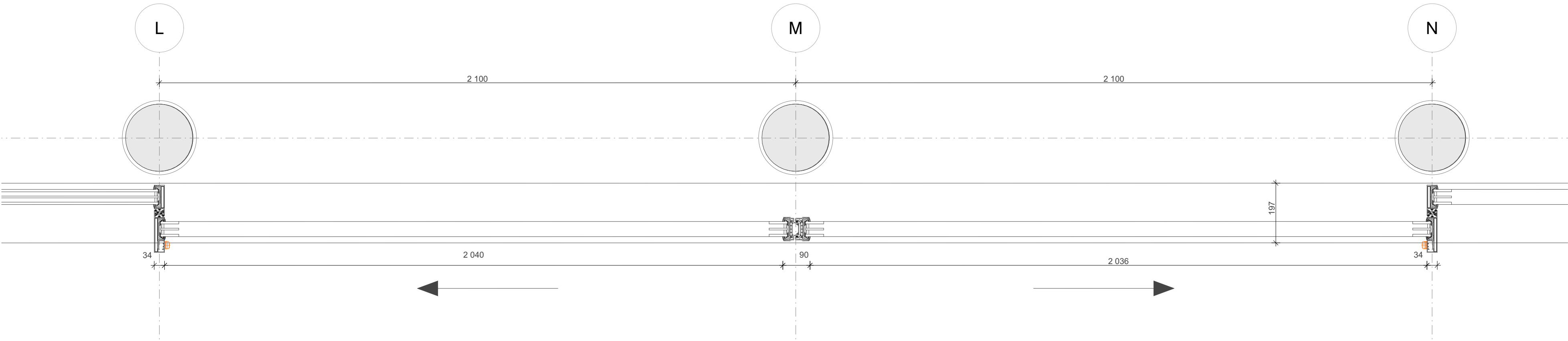

kótováno v mm  
±0,000= 276,480 m n.m. BpV

TENISOVÝ KLUB NA OŘECHOVCE

projekt  
TENISOVÝ KLUB NA OŘECHOVCE  
p.č. 1321, 1322, 1323/1, 1323/2, 2119/1  
k.ú. Střešovice [729302]

investor  
Městská část Praha 6  
Čs. armády 23/601  
160 52 Praha 6

generální projektant  
Pavel Hnilička Architects+Planners, s.r.o.  
Cukrovarnická 46, 162 00 Praha 6  
IČ: 284 90 771  
T: +420 233 344 575 E: info@phap.cz

zpracovatel části  
Pavel Hnilička Architects+Planners, s.r.o.  
Cukrovarnická 46, 162 00 Praha 6  
IČ: 284 90 771  
T: +420 233 344 575 E: info@phap.cz

zodpovědný projektant části  
Ing. arch. Pavel Hnilička  
autorizace  
ČKA 03 126  
paré číslo

formát	měřítko	datum	revize
2x A4	1:10	09/2021	00

stavební objekt  
SO.01 - Tenisový klub

část  
D.1.1.C.2 Architektonicko-stavební - Kniha detailů

název výkresu

Detail D19 a D20 - Dveře v LOPu

085	DPS	SO.01	D.1.1.c.2.1.20
projekt	fáze	číslo objektu	číslo výkresu

## D.1.1.C.2.2 Zámečnické výrobky

PŮDORYS - SCHODIŠTĚ 1.NP  
MĚŘÍTKO 1:25

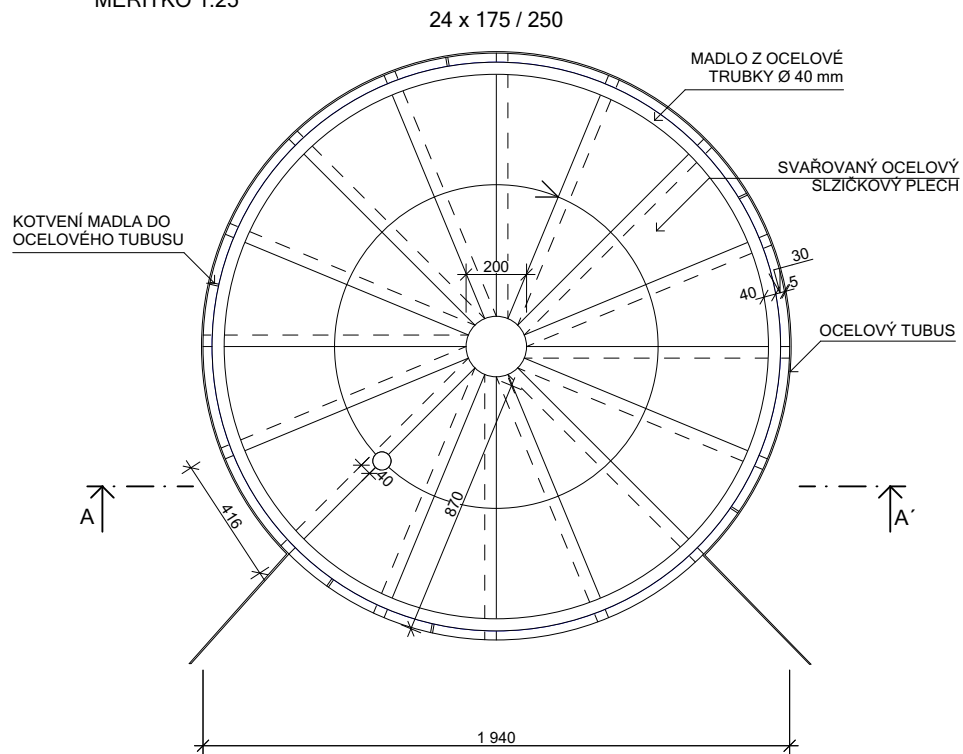

PŮDORYS - SCHODIŠTĚ STŘECHA  
MĚŘÍTKO 1:25

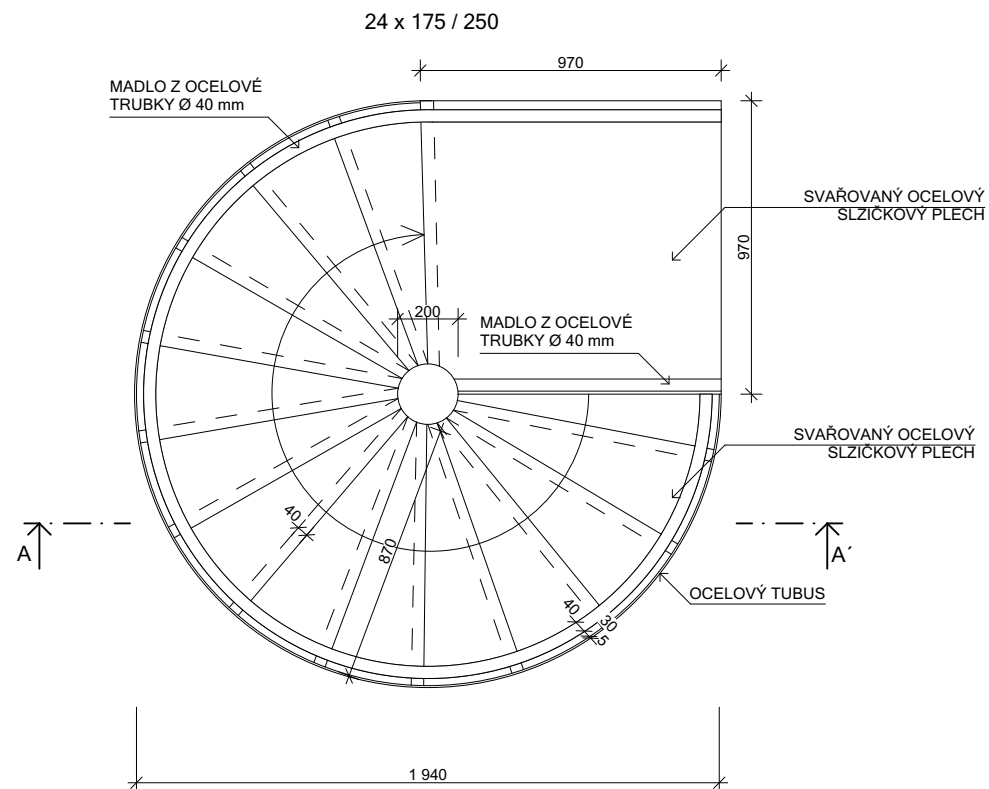

ŘEZ A - A'  
MĚŘÍTKO 1:25

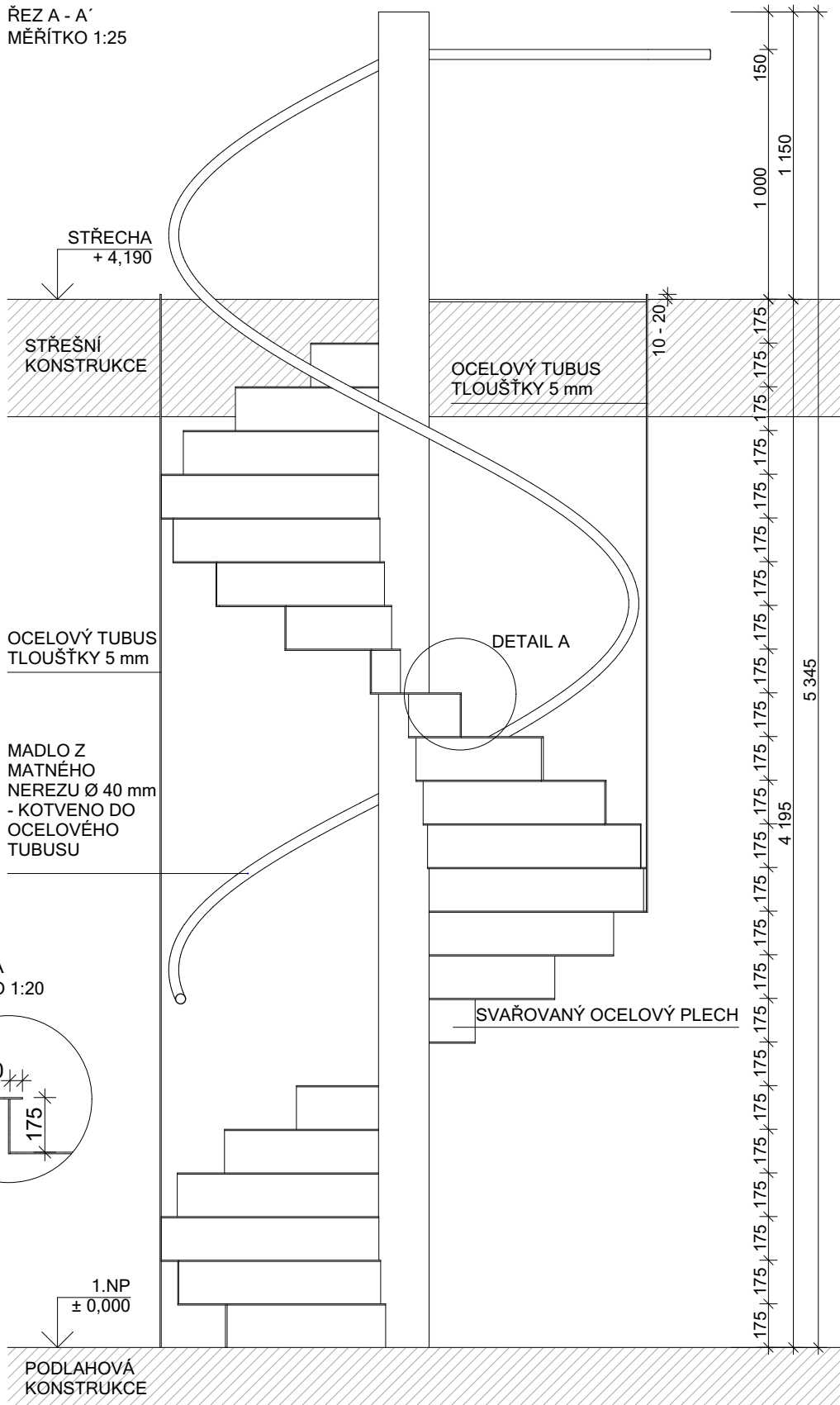

DETAIL A  
MĚŘÍTKO 1:20

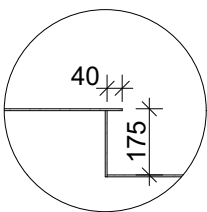

POZNÁMKY:  
- TUBUS BUDE VYTAŽEN O  $\pm 10 - 20$  mm NAD POCHOZÍ VRSTVOU STŘEŠNÍ KONSTRUKCE

kótováno v mm  
±0,000= 276,480 m n.m. BpV

# TENISOVÝ KLUB NA OŘECHOVCE

projekt  
TENISOVÝ KLUB NA OŘECHOVCE  
p.č. 1321, 1322, 1323/1, 1323/2, 2119/1  
k.ú. Střešovice [729302]

investor  
Městská část Praha 6  
Čs. armády 23/601  
160 52 Praha 6

generální projektant  
Pavel Hnilička Architects+Planners, s.r.o.  
Cukrovarnická 46, 162 00 Praha 6  
IČ: 284 90 771  
T: +420 233 344 575 E: [info@phap.cz](mailto:info@phap.cz)

zpracovatel části  
Pavel Hnilička Architects+Planners, s.r.o.  
Cukrovarnická 46, 162 00 Praha 6  
IČ: 284 90 771  
T: +420 233 344 575 E: [info@phap.cz](mailto:info@phap.cz)

zodpovědný projektant částí

ČKA 03 126

paré číslo

formát	měřítko	datum	revize
2x A4	1:25, 1:20	09/2021	00

stavební objekt  
SO.01 - Tenisový klub

Část

název výkresu

## Z01 - Spirálové schodiště

085	DPS	SO.01	D.1.1.C.2.2.1
projekt	fáze	číslo objektu	číslo výkresu



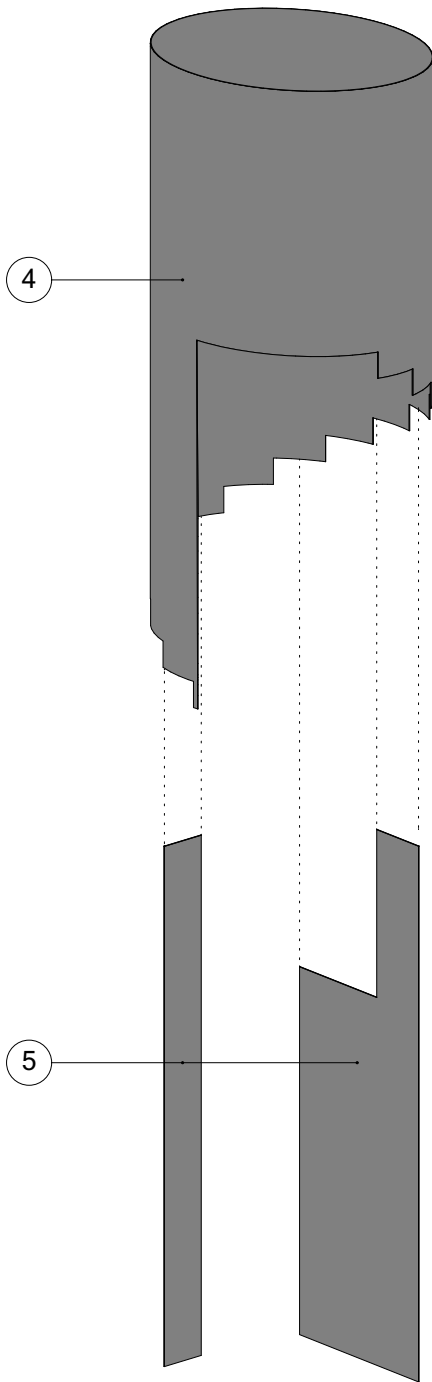
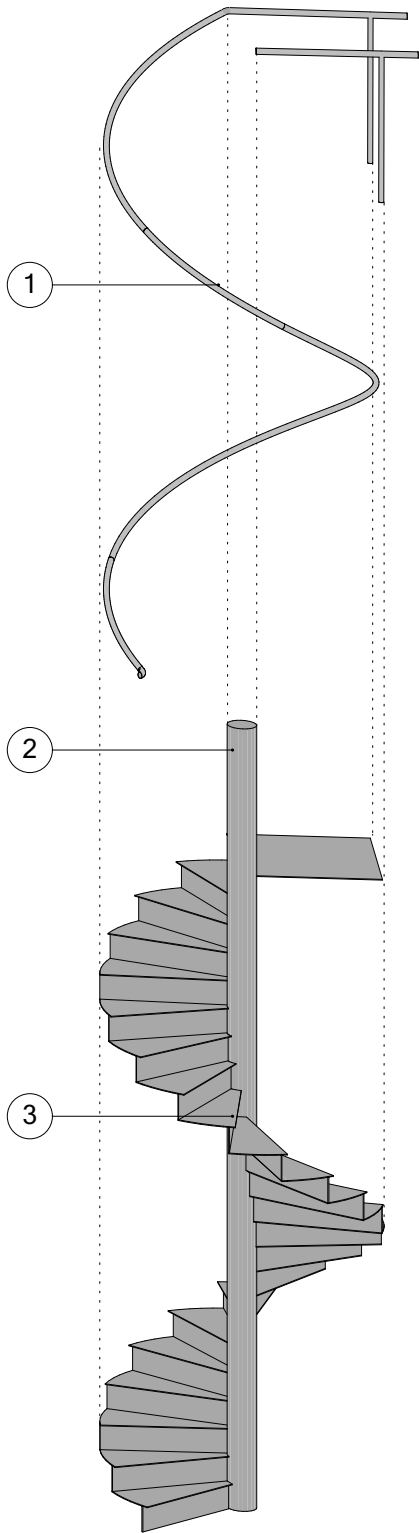

AXONOMETRIE

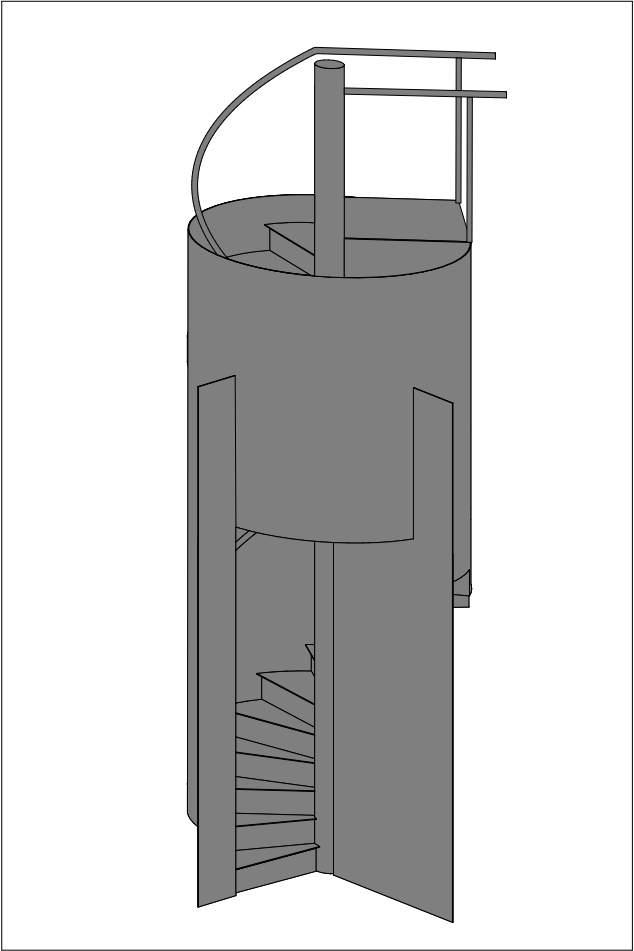

1 - OCELOVÉ MADLO

- Ø 40 mm
- kotveno do ocelového tubusu
- materiál: matný nerez

2 - VŘETENO

- ocelová trubka
- Ø dle architektonického výpočtu(cca 200 mm)
- nátěr na kov - odstín RAL dle architekta

3 - SPIRÁLOVÉ SCHODIŠTĚ

- svařovaný ocelový slzičkový plech
- nátěr na kov - odstín RAL dle architekta

4 - OCELOVÝ TUBUS

- svařovaný ocelový plech
- spodní hrana dle spirály schodiště
- horní hrana zakončena v úrovni střešní terasy

5 - OCELOVÉ STĚNY

- + dvě dělicí stěny z ocelového plechu
- nátěr na kov - odstín RAL dle architekta

kótováno v mm  
±0,000= 276,480 m n.m. BpV

TENISOVÝ KLUB NA OŘECHOVCE

projekt  
TENISOVÝ KLUB NA OŘECHOVCE  
p.č. 1321, 1322, 1323/1, 1323/2, 2119/1  
k.ú. Střešovice [729302]

investor  
Městská část Praha 6  
Čs. armády 23/601  
160 52 Praha 6

generální projektant  
Pavel Hnilička Architects+Planners, s.r.o.  
Cukrovarnická 46, 162 00 Praha 6  
IČ: 284 90 771  
T: +420 233 344 575 E: info@phap.cz

zpracovatel části  
Pavel Hnilička Architects+Planners, s.r.o.  
Cukrovarnická 46, 162 00 Praha 6  
IČ: 284 90 771  
T: +420 233 344 575 E: info@phap.cz

zodpovědný projektant části  
Ing. arch. Pavel Hnilička ČKA 03 126

autorizace paré číslo

formát	měřítko	datum	revize
2x A4	1:50	09/2021	00

stavební objekt  
SO.01 - Tenisový klub

část  
D.1.1.C.2 Architektonicko-stavební - Kniha detailů

název výkresu

Z01 - Spirálové schodiště

085	DPS	SO.01	D.1.1.C.2.2.2
projekt	fáze	číslo objektu	číslo výkresu

kótováno v mm  
±0,000= 276,480 m n.m. BpV

TENISOVÝ KLUB NA OŘECHOVCE

projekt  
TENISOVÝ KLUB NA OŘECHOVCE  
p.č. 1321, 1322, 1323/1, 1323/2, 2119/1  
k.ú. Střešovice [729302]

investor  
Městská část Praha 6  
Čs. armády 23/601  
160 52 Praha 6

generální projektant  
Pavel Hnilička Architects+Planners, s.r.o.  
Cukrovarnická 46, 162 00 Praha 6  
IČ: 284 90 771  
T: +420 233 344 575 E: info@phap.cz

zpracovatel části  
Pavel Hnilička Architects+Planners, s.r.o.  
Cukrovarnická 46, 162 00 Praha 6  
IČ: 284 90 771  
T: +420 233 344 575 E: info@phap.cz

zodpovědný projektant části  
Ing. arch. Pavel Hnilička ČKA 03 126

autorizace paré číslo

formát	měřítko	datum	revize
2x A4	1:1,43, 1:1,51	09/2021	00
stavební objekt			
SO.01 - Tenisový klub			
část			
D.1.1.C.2 Architektonicko-stavební - Kniha detailů			
název výkresu			
Z01 - Spirálové schodiště			
085	DPS	SO.01	D.1.1.C.2.2.3
projekt	fáze	číslo objektu	číslo výkresu



POHLED NA SCHODIŠTĚ S TUBUSEM - ZEPŘEDU



POHLED NA SCHODIŠTĚ S TUBUSEM - ZE ZADU

Z02 - Ocelová patka s rozetou

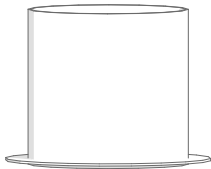

POHLED

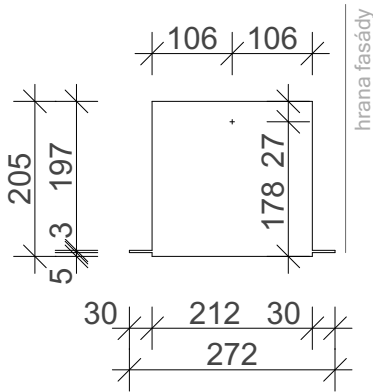

ŘEZ

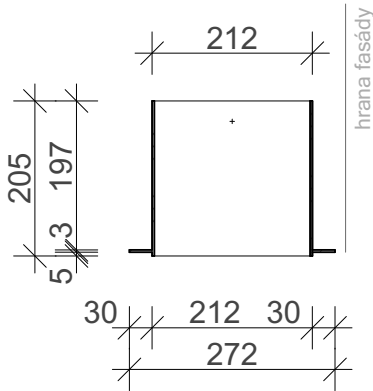

POHLED SHORA

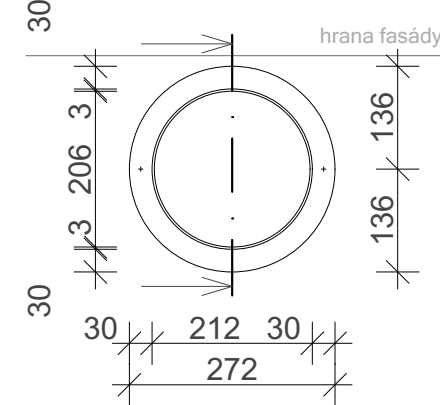

Z03 - Ocelová hlavice sloupu



POHLED

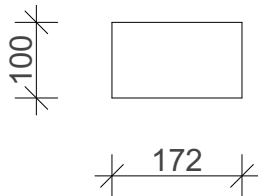

ŘEZ

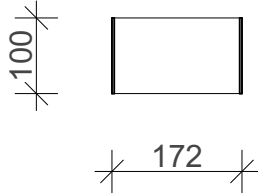

POHLED SHORA

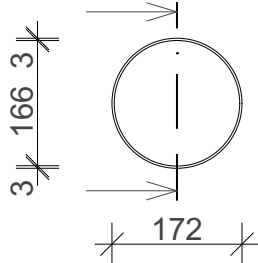

kótováno v mm  
±0,000= 276,480 m n.m. BpV

TENISOVÝ KLUB NA OŘECHOVCE

projekt  
TENISOVÝ KLUB NA OŘECHOVCE  
p.č. 1321, 1322, 1323/1, 1323/2, 2119/1  
k.ú. Střešovice [729302]

investor  
Městská část Praha 6  
Čs. armády 23/601  
160 52 Praha 6

generální projektant  
Pavel Hnilička Architects+Planners, s.r.o.  
Cukrovarnická 46, 162 00 Praha 6  
IČ: 284 90 771  
T: +420 233 344 575 E: info@phap.cz

zpracovatel části  
Pavel Hnilička Architects+Planners, s.r.o.  
Cukrovarnická 46, 162 00 Praha 6  
IČ: 284 90 771  
T: +420 233 344 575 E: info@phap.cz

zodpovědný projektant části  
Ing. arch. Pavel Hnilička ČKA 03 126

autorizace paré číslo

formát	měřítko	datum	revize
2x A4	1:10	09/2021	00
stavební objekt			
SO.01 - Tenisový klub			
část			
D.1.1.C.2 Architektonicko-stavební - Kniha detailů			
název výkresu			
Z02 / Z03 - Patka a hlavice sloupu			
085	DPS	SO.01	D.1.1.C.2.2.4
projekt	fáze	číslo objektu	číslo výkresu

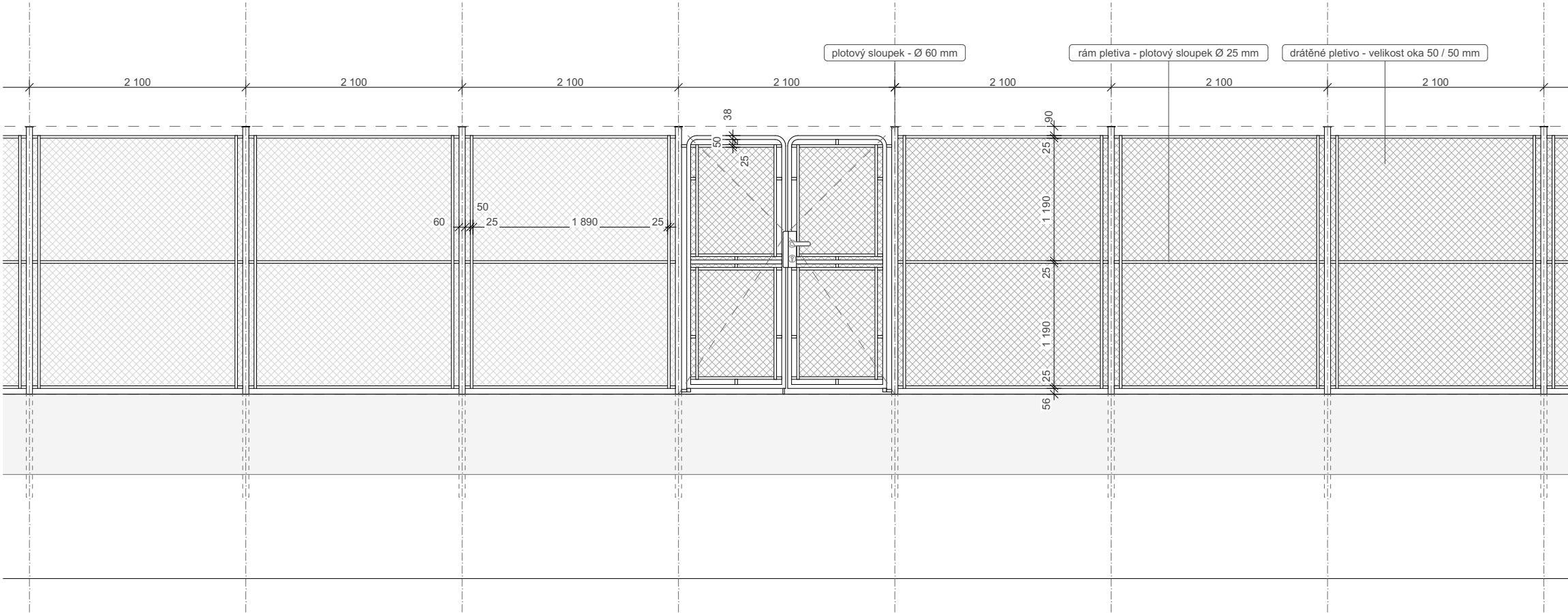
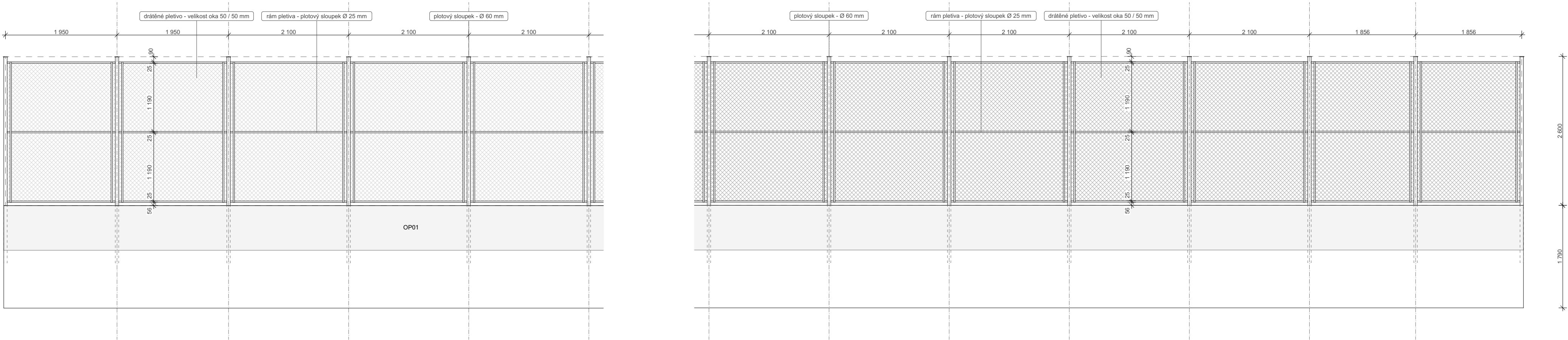

kótováno v mm  
±0,000= 276,480 m n.m. BpV

## TENISOVÝ KLUB NA OŘECHOVCE

projekt  
TENISOVÝ KLUB NA OŘECHOVCE  
p.č. 1321, 1322, 1323/1, 1323/2, 2119/1  
k.ú. Střešovice [729302]

investor  
Městská část Praha 6  
Čs. armády 23/601  
160 52 Praha 6

generální projektant  
Pavel Hnilička Architects+Planners, s.r.o.  
Cukrovarnická 46, 162 00 Praha 6  
IČ: 284 90 771  
T: +420 233 344 575 E: info@phap.cz

zpracovatel části  
Pavel Hnilička Architects+Planners, s.r.o.  
Cukrovarnická 46, 162 00 Praha 6  
IČ: 284 90 771  
T: +420 233 344 575 E: info@phap.cz

zodpovědný projektant části  
Ing. arch. Pavel Hnilička

ČKA 03 126

autorizace

paré číslo

formát	měřítko	datum	revize
4x A4	1:50	09/2021	00

stavební objekt  
SO.01 - Tenisový klub

část  
Architektonicko-stavební řešení

název výkresu

Z12 - Oplocení kurtů

085	DPS	SO.01	D.1.1.C.2.2.5
projekt	fáze	číslo objektu	číslo výkresu



### D.1.1.C.2.3 Truhlářské výrobky

TR01

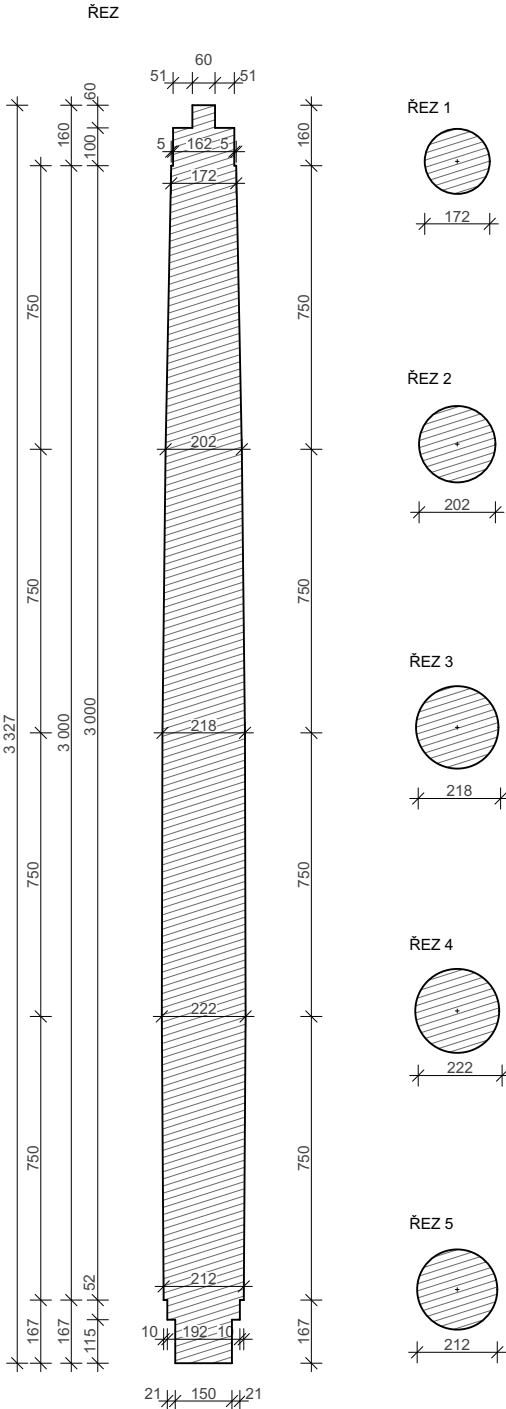
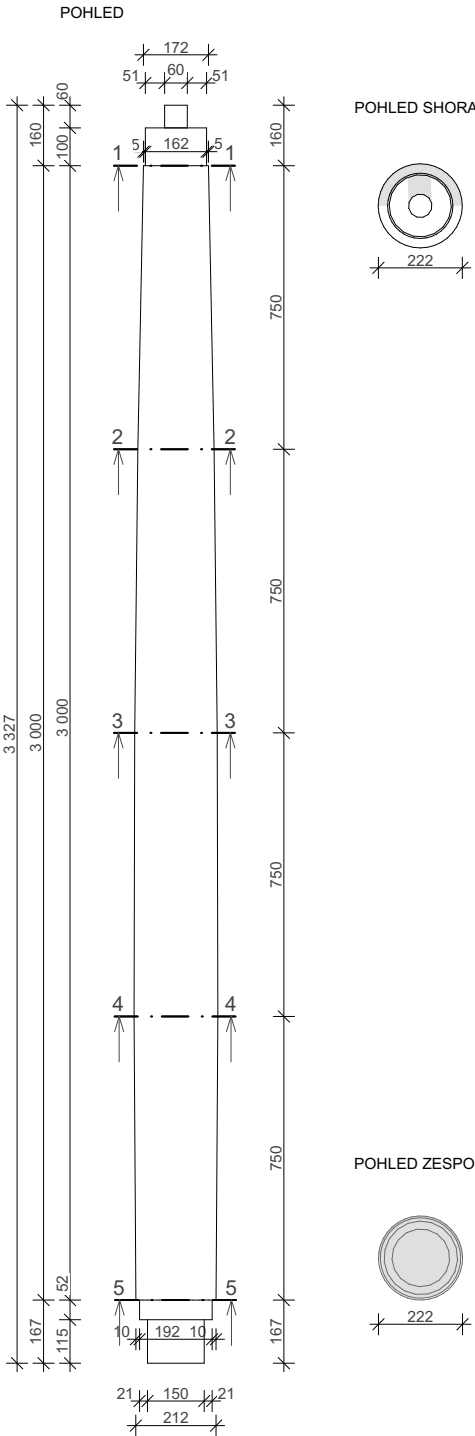

kótováno v mm  
±0,000= 276,480 m n.m. BpV

TENISOVÝ KLUB NA OŘECHOVCE

projekt  
TENISOVÝ KLUB NA OŘECHOVCE  
p.č. 1321, 1322, 1323/1, 1323/2, 2119/1  
k.ú. Střešovice [729302]

investor  
Městská část Praha 6  
Čs. armády 23/601  
160 52 Praha 6

generální projektant  
Pavel Hnilička Architects+Planners, s.r.o.  
Cukrovarnická 46, 162 00 Praha 6  
IČ: 284 90 771  
T: +420 233 344 575 E: info@phap.cz

zpracovatel části  
Pavel Hnilička Architects+Planners, s.r.o.  
Cukrovarnická 46, 162 00 Praha 6  
IČ: 284 90 771  
T: +420 233 344 575 E: info@phap.cz

zodpovědný projektant části  
Ing. arch. Pavel Hnilička ČKA 03 126

autorizace paré číslo

formát	měřítko	datum	revize
2x A4	1:20	09/2021	00

stavební objekt  
SO.01 - Tenisový klub

část  
D.1.1.C.2 Architektonicko-stavební - Kniha detailů

název výkresu

TR01 - Sloup s entazí

085 DPS SO.01 D.1.1.C.2.3.1

projekt fáze číslo objektu číslo výkresu

TR02

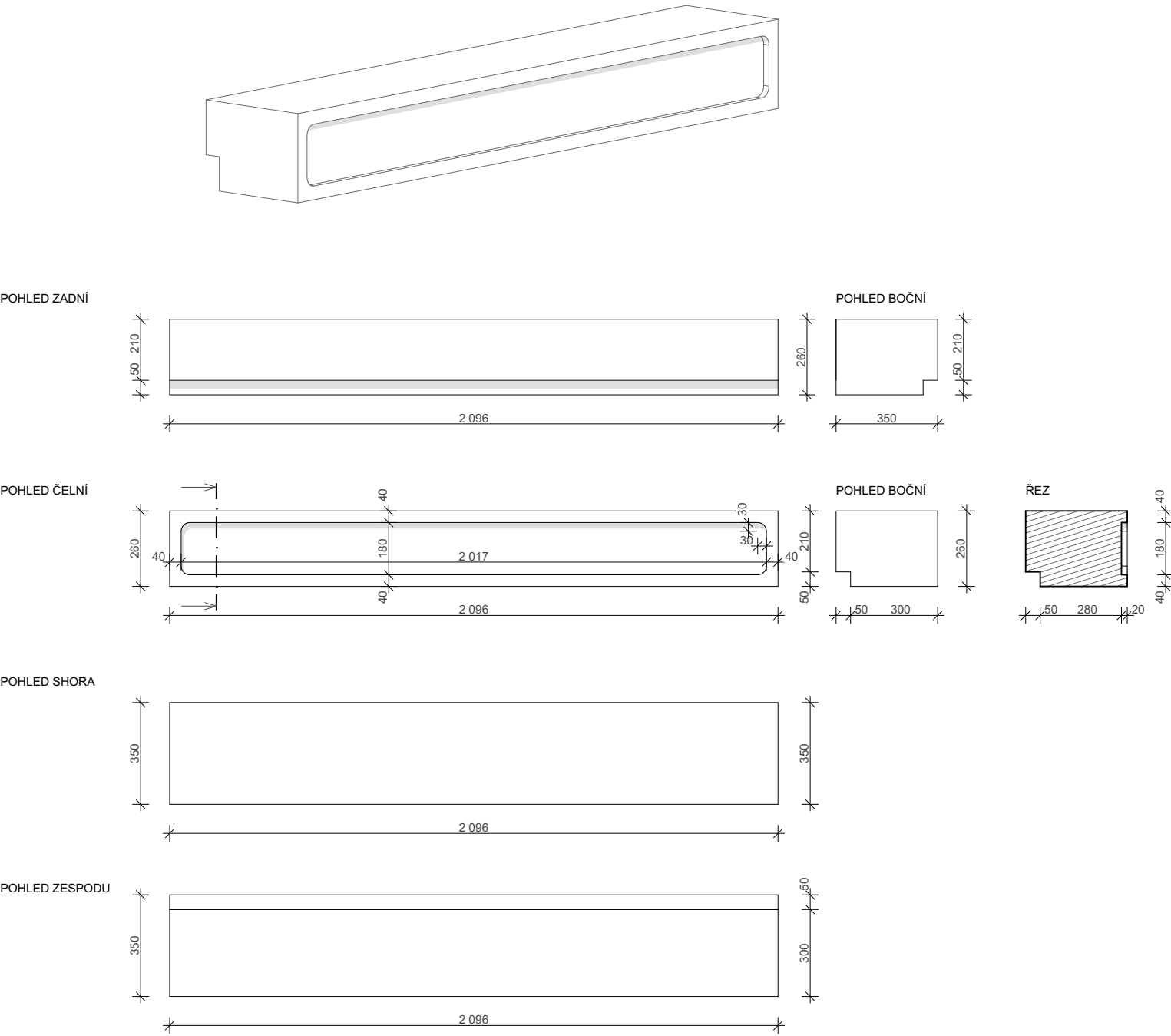

kótováno v mm  
±0,000= 276,480 m n.m. BpV

TENISOVÝ KLUB NA OŘECHOVCE

projekt  
TENISOVÝ KLUB NA OŘECHOVCE  
p.č. 1321, 1322, 1323/1, 1323/2, 2119/1  
k.ú. Střešovice [729302]

investor  
Městská část Praha 6  
Čs. armády 23/601  
160 52 Praha 6

generální projektant  
Pavel Hnilička Architects+Planners, s.r.o.  
Cukrovarnická 46, 162 00 Praha 6  
IČ: 284 90 771  
T: +420 233 344 575 E: info@phap.cz

zpracovatel části  
Pavel Hnilička Architects+Planners, s.r.o.  
Cukrovarnická 46, 162 00 Praha 6  
IČ: 284 90 771  
T: +420 233 344 575 E: info@phap.cz

zodpovědný projektant části  
Ing. arch. Pavel Hnilička ČKA 03 126

autorizace paré číslo

formát	měřítko	datum	revize
2x A4	1:20	09/2021	00

stavební objekt  
SO.01 - Tenisový klub

část  
D.1.1.C.2 Architektonicko-stavební - Kniha detailů

název výkresu

TR02 - Překlad

085	DPS	SO.01	D.1.1.C.2.3.2
projekt	fáze	číslo objektu	číslo výkresu

TR03

kótováno v mm  
±0,000= 276,480 m n.m. BpV

TENISOVÝ KLUB NA OŘECHOVCE

projekt  
TENISOVÝ KLUB NA OŘECHOVCE  
p.č. 1321, 1322, 1323/1, 1323/2, 2119/1  
k.ú. Střešovice [729302]

investor  
Městská část Praha 6  
Čs. armády 23/601  
160 52 Praha 6

generální projektant  
Pavel Hnilička Architects+Planners, s.r.o.  
Cukrovarnická 46, 162 00 Praha 6  
IČ: 284 90 771  
T: +420 233 344 575 E: info@phap.cz

zpracovatel části  
Pavel Hnilička Architects+Planners, s.r.o.  
Cukrovarnická 46, 162 00 Praha 6  
IČ: 284 90 771  
T: +420 233 344 575 E: info@phap.cz

zodpovědný projektant části  
Ing. arch. Pavel Hnilička ČKA 03 126

autorizace paré číslo

formát	měřítko	datum	revize
2x A4	1:20	09/2021	00

stavební objekt  
SO.01 - Tenisový klub

část  
D.1.1.C.2 Architektonicko-stavební - Kniha detailů

název výkresu

TR03 Překlad

085	DPS	SO.01	D.1.1.C.2.3.3
projekt	fáze	číslo objektu	číslo výkresu

POHLED ZADNÍ

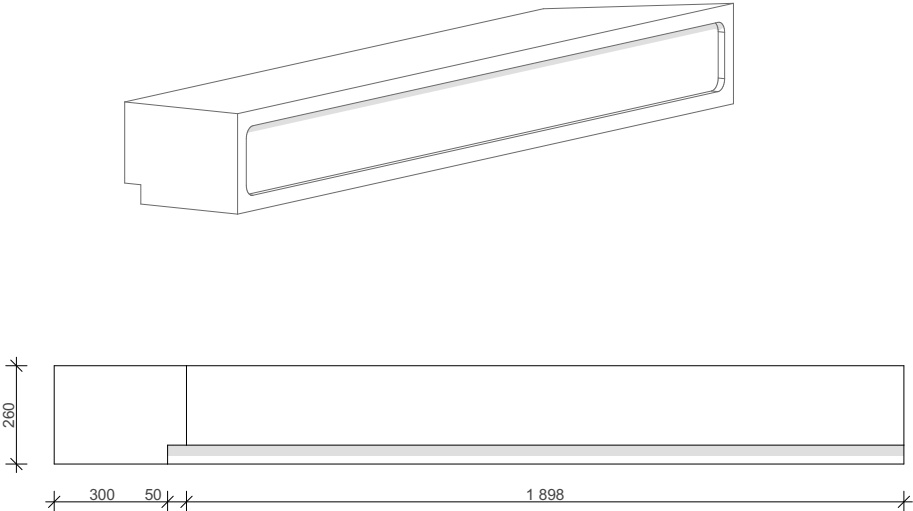

POHLED BOČNÍ

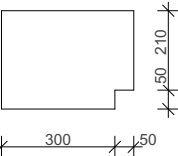

POHLED ČELNÍ

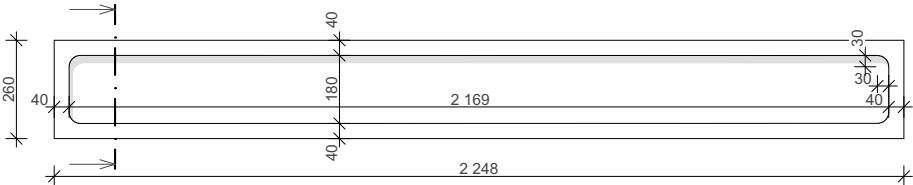

POHLED BOČNÍ

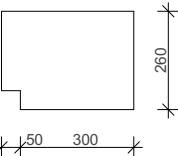

ŘEZ

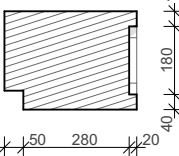

POHLED SHORA

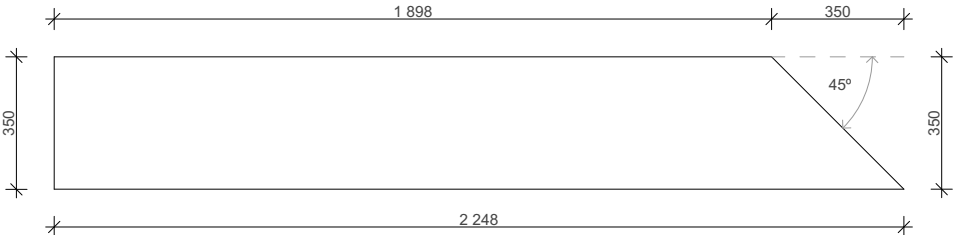

POHLED ZESPODU

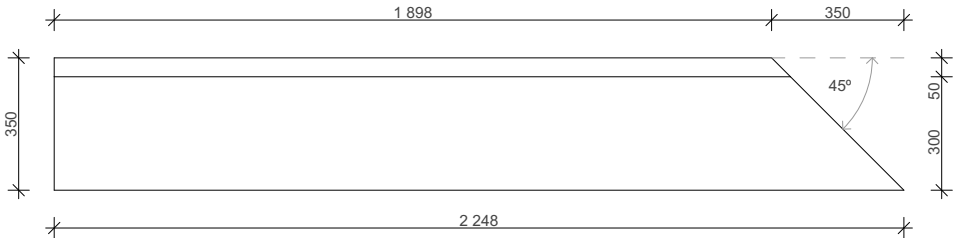



TR04

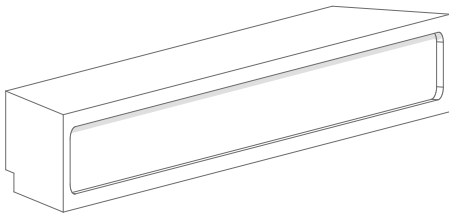

POHLED ZADNÍ

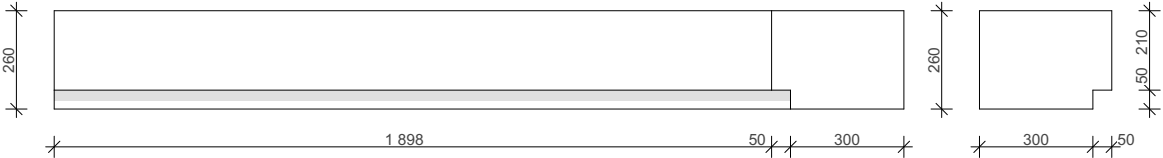

POHLED BOČNÍ

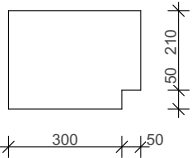

POHLED ČELNÍ

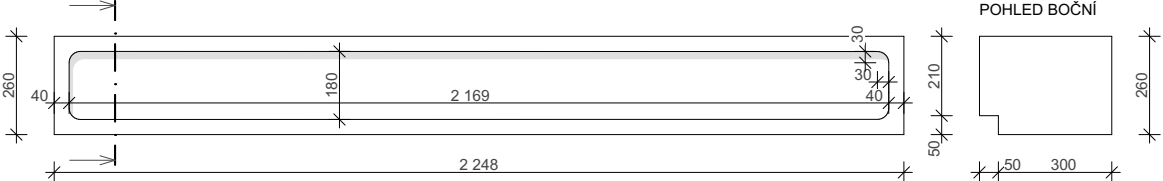

POHLED BOČNÍ

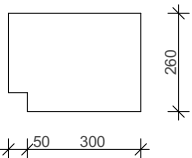

ŘEZ

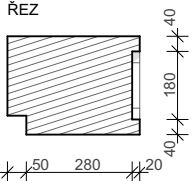

POHLED SHORA

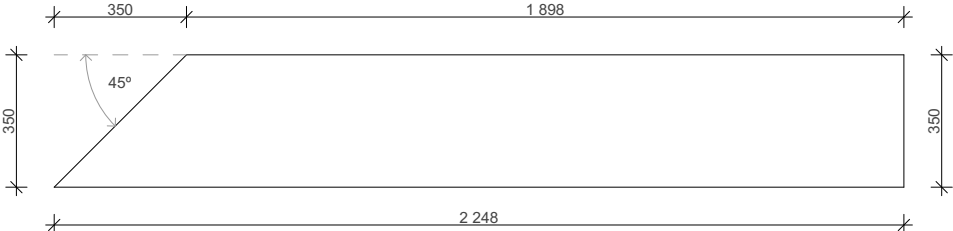

POHLED ZESPODU

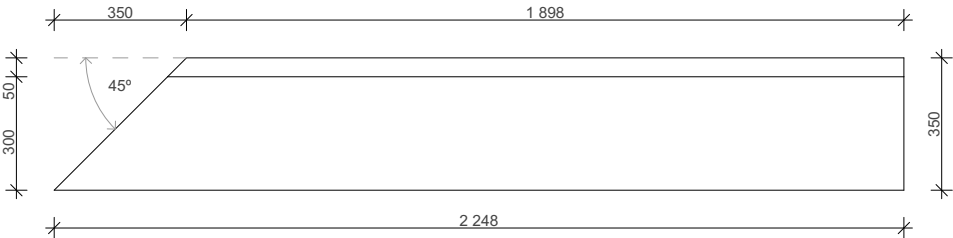

kótováno v mm  
±0,000= 276,480 m n.m. BpV

TENISOVÝ KLUB NA OŘECHOVCE

projekt  
TENISOVÝ KLUB NA OŘECHOVCE  
p.č. 1321, 1322, 1323/1, 1323/2, 2119/1  
k.ú. Střešovice [729302]

investor  
Městská část Praha 6  
Čs. armády 23/601  
160 52 Praha 6

generální projektant  
Pavel Hnilička Architects+Planners, s.r.o.  
Cukrovarnická 46, 162 00 Praha 6  
IČ: 284 90 771  
T: +420 233 344 575 E: info@phap.cz

zpracovatel části  
Pavel Hnilička Architects+Planners, s.r.o.  
Cukrovarnická 46, 162 00 Praha 6  
IČ: 284 90 771  
T: +420 233 344 575 E: info@phap.cz

zodpovědný projektant části  
Ing. arch. Pavel Hnilička ČKA 03 126

autorizace paré číslo

formát	měřítko	datum	revize
2x A4	1:20	09/2021	00

stavební objekt  
SO.01 - Tenisový klub

část  
D.1.1.C.2 Architektonicko-stavební - Kniha detailů

název výkresu

TR04 - Překlad

085	DPS	SO.01	D.1.1.C.2.3.4
projekt	fáze	číslo objektu	číslo výkresu

TR05

kótováno v mm  
±0,000= 276,480 m n.m. BpV

TENISOVÝ KLUB NA OŘECHOVCE

projekt  
TENISOVÝ KLUB NA OŘECHOVCE  
p.č. 1321, 1322, 1323/1, 1323/2, 2119/1  
k.ú. Střešovice [729302]

investor  
Městská část Praha 6  
Čs. armády 23/601  
160 52 Praha 6

generální projektant  
Pavel Hnilička Architects+Planners, s.r.o.  
Cukrovarnická 46, 162 00 Praha 6  
IČ: 284 90 771  
T: +420 233 344 575 E: info@phap.cz

zpracovatel části  
Pavel Hnilička Architects+Planners, s.r.o.  
Cukrovarnická 46, 162 00 Praha 6  
IČ: 284 90 771  
T: +420 233 344 575 E: info@phap.cz

zodpovědný projektant části  
Ing. arch. Pavel Hnilička  
ČKA 03 126

autorizace  
paré číslo

formát	měřítko	datum	revize
2x A4	1:20	09/2021	00

stavební objekt  
SO.01 - Tenisový klub

část  
D.1.1.C.2 Architektonicko-stavební - Kniha detailů

název výkresu

TR05 - Překlad

085	DPS	SO.01	D.1.1.C.2.3.5
projekt	fáze	číslo objektu	číslo výkresu

POHLED ZADNÍ

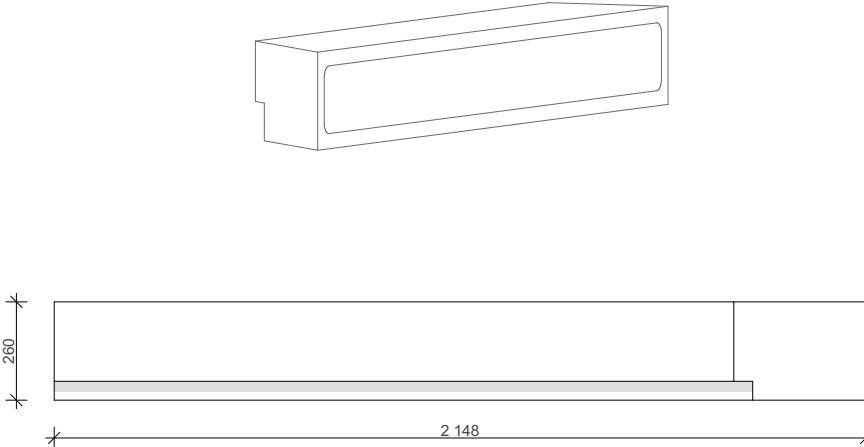

POHLED BOČNÍ

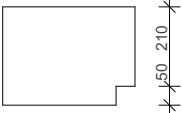

POHLED ČELNÍ

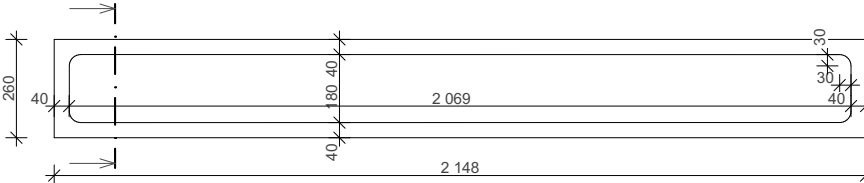

POHLED BOČNÍ

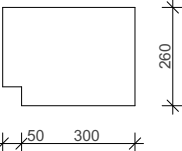

ŘEZ

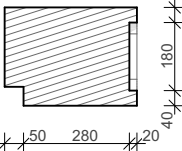

POHLED SHORA

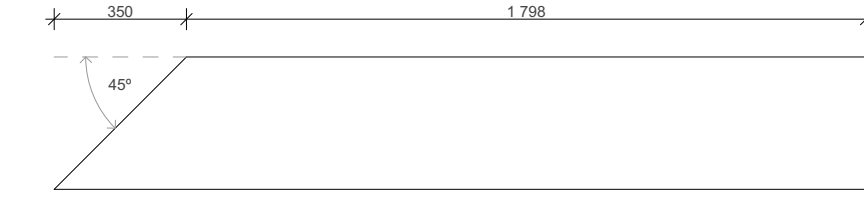

POHLED ZESPODU

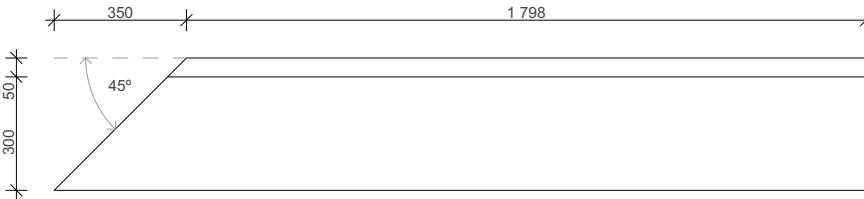

TR06

kótováno v mm  
±0,000= 276,480 m n.m. BpV

TENISOVÝ KLUB NA OŘECHOVCE

projekt  
TENISOVÝ KLUB NA OŘECHOVCE  
p.č. 1321, 1322, 1323/1, 1323/2, 2119/1  
k.ú. Střešovice [729302]

investor  
Městská část Praha 6  
Čs. armády 23/601  
160 52 Praha 6

generální projektant  
Pavel Hnilička Architects+Planners, s.r.o.  
Cukrovarnická 46, 162 00 Praha 6  
IČ: 284 90 771  
T: +420 233 344 575 E: info@phap.cz

zpracovatel části  
Pavel Hnilička Architects+Planners, s.r.o.  
Cukrovarnická 46, 162 00 Praha 6  
IČ: 284 90 771  
T: +420 233 344 575 E: info@phap.cz

zodpovědný projektant části  
Ing. arch. Pavel Hnilička ČKA 03 126

autorizace paré číslo

formát	měřítko	datum	revize
2x A4	1:20	09/2021	00

stavební objekt  
SO.01 - Tenisový klub

část  
D.1.1.C.2 Architektonicko-stavební - Kniha detailů

název výkresu

TR06 - Překlad

085	DPS	SO.01	D.1.1.C.2.3.6
projekt	fáze	číslo objektu	číslo výkresu

POHLED ZADNÍ

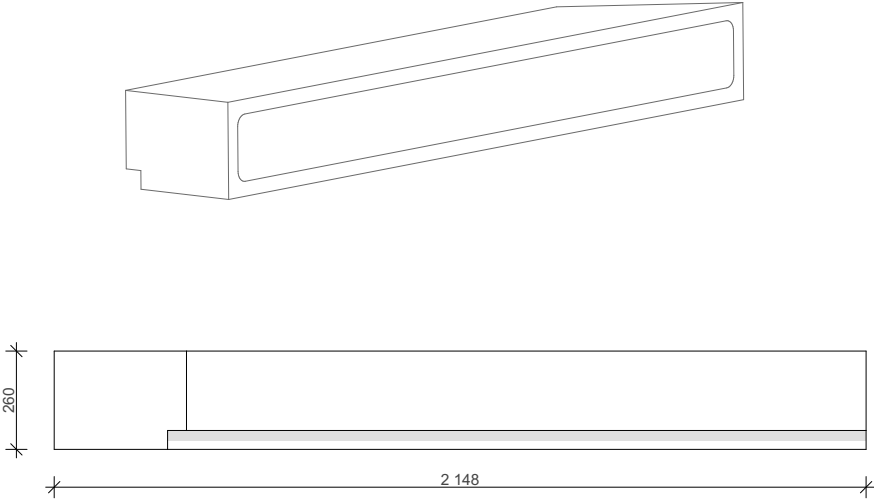

POHLED BOČNÍ

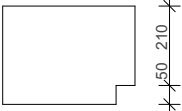

POHLED ČELNÍ

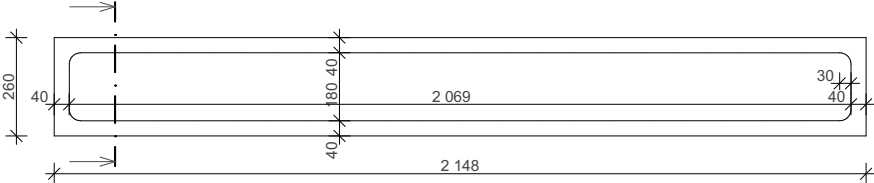

POHLED BOČNÍ



ŘEZ

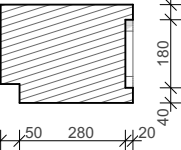

POHLED SHORA

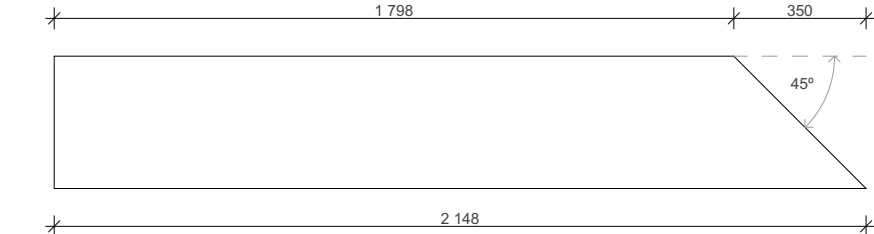

POHLED ZESPODU

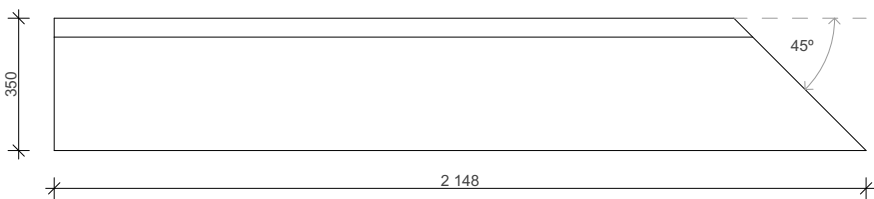

TR07

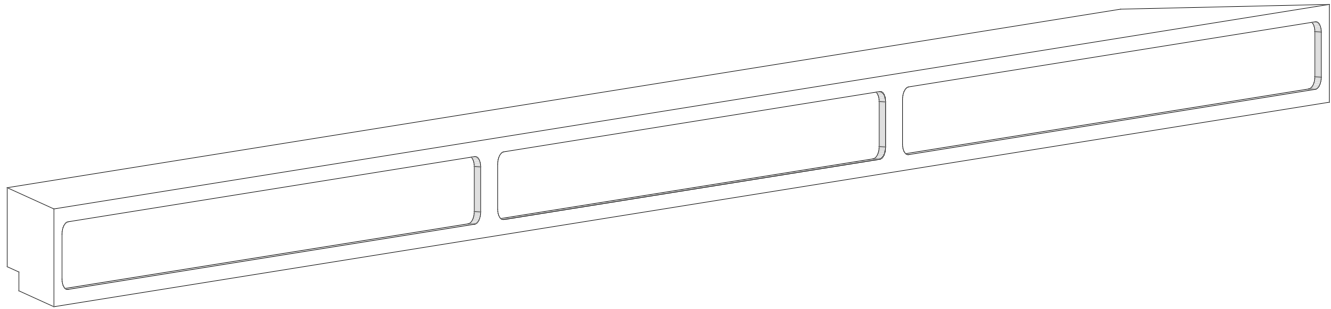

POHLED ZADNÍ

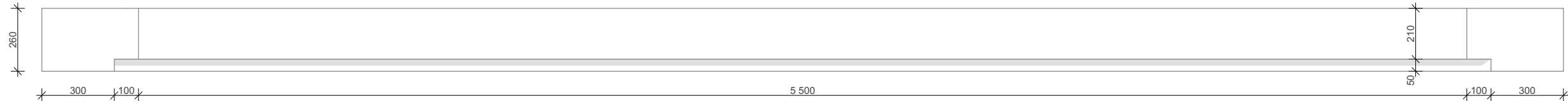

POHLED BOČNÍ

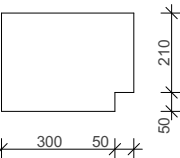

POHLED ČELNÍ

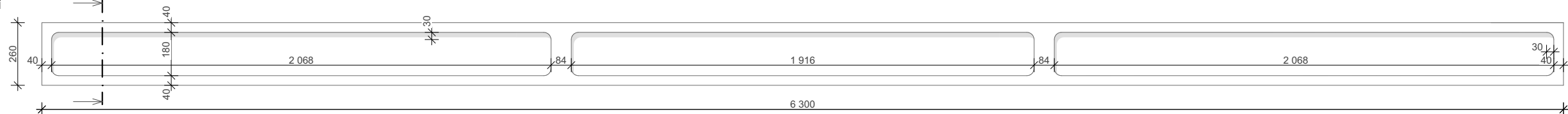

POHLED BOČNÍ

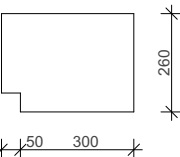

ŘEZ

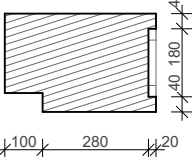

POHLED SHORA

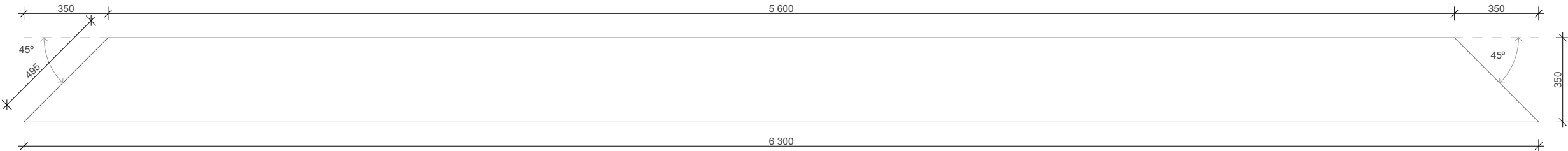

POHLED ZESPODU

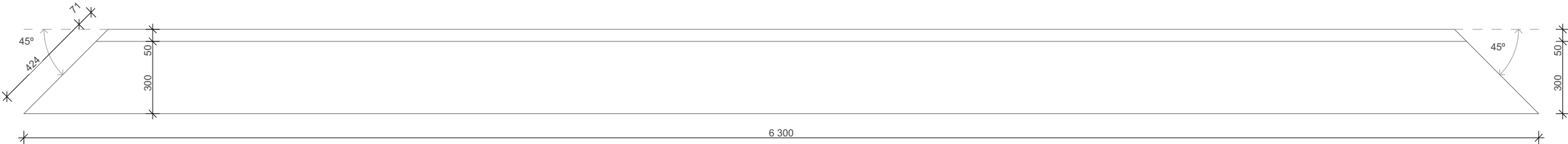

kótováno v mm  
±0,000= 276,480 m n.m. BpV

TENISOVÝ KLUB NA OŘECHOVCE

projekt  
TENISOVÝ KLUB NA OŘECHOVCE  
p.č. 1321, 1322, 1323/1, 1323/2, 2119/1  
k.ú. Střešovice [729302]

investor  
Městská část Praha 6  
Čs. armády 23/601  
160 52 Praha 6

generální projektant  
Pavel Hnilička Architects+Planners, s.r.o.  
Cukrovarnická 46, 162 00 Praha 6  
IČ: 284 90 771  
T: +420 233 344 575 E: info@phap.cz

zpracovatel části  
Pavel Hnilička Architects+Planners, s.r.o.  
Cukrovarnická 46, 162 00 Praha 6  
IČ: 284 90 771  
T: +420 233 344 575 E: info@phap.cz

zodpovědný projektant části  
Ing. arch. Pavel Hnilička  
ČKA 03 126  
autorizace  
paré číslo

formát	měřítko	datum	revize
2x A4	1:20	09/2021	00
stavební objekt			
SO.01 - Tenisový klub			
část			
D.1.1.C.2 Architektonicko-stavební - Kniha detailů			
název výkresu			
TR07 - Překlad			
085	DPS	SO.01	D.1.1.C.2.3.7
projekt	fáze	číslo objektu	číslo výkresu



TR08

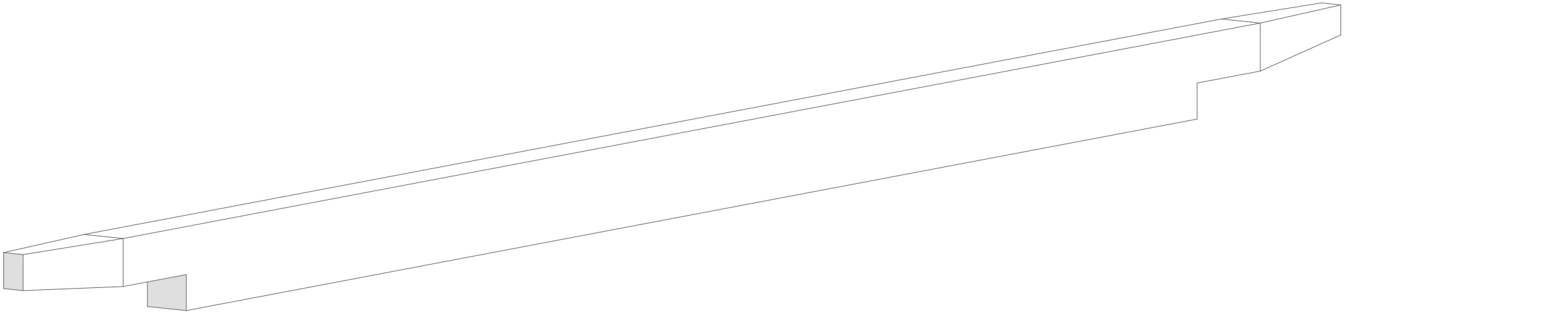

POHLED SHORA

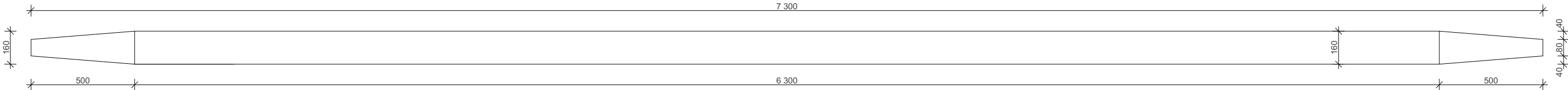

POHLED ČELNÍ A ZADNÍ

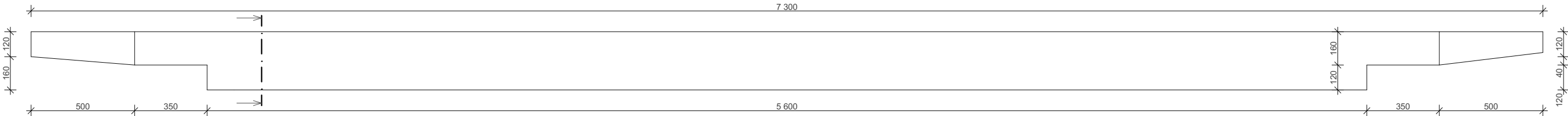

POHLED BOČNÍ

ŘEZ

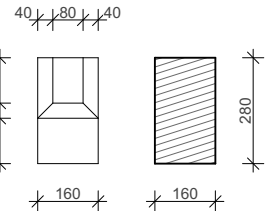

POHLED ZESPODU

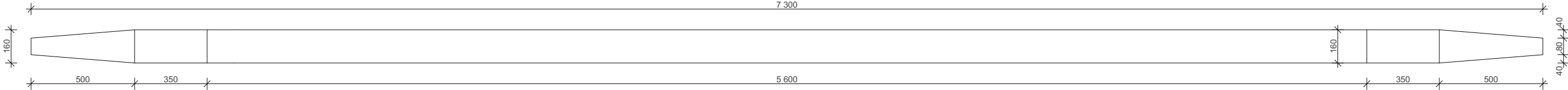

kótováno v mm  
±0,000= 276,480 m n.m. BpV

TENISOVÝ KLUB NA OŘECHOVCE

projekt  
TENISOVÝ KLUB NA OŘECHOVCE  
p.č. 1321, 1322, 1323/1, 1323/2, 2119/1  
k.ú. Střešovice [729302]

investor  
Městská část Praha 6  
Čs. armády 23/601  
160 52 Praha 6

generální projektant  
Pavel Hnilička Architects+Planners, s.r.o.  
Cukrovarnická 46, 162 00 Praha 6  
IČ: 284 90 771  
T: +420 233 344 575 E: info@phap.cz

zpracovatel části  
Pavel Hnilička Architects+Planners, s.r.o.  
Cukrovarnická 46, 162 00 Praha 6  
IČ: 284 90 771  
T: +420 233 344 575 E: info@phap.cz

zodpovědný projektant části  
Ing. arch. Pavel Hnilička  
autorizace  
ČKA 03 126  
paré číslo

formát	měřítko	datum	revize
2x A4	1:20	09/2021	00
stavební objekt			
SO.01 - Tenisový klub			
část			
D.1.1.C.2 Architektonicko-stavební - Kniha detailů			
název výkresu			

TR08 - Krokev

085	DPS	SO.01	D.1.1.C.2.3.8
projekt	fáze	číslo objektu	číslo výkresu

TR10

kótováno v mm  
±0,000= 276,480 m n.m. BpV

TENISOVÝ KLUB NA OŘECHOVCE

projekt  
TENISOVÝ KLUB NA OŘECHOVCE  
p.č. 1321, 1322, 1323/1, 1323/2, 2119/1  
k.ú. Střešovice [729302]

investor  
Městská část Praha 6  
Čs. armády 23/601  
160 52 Praha 6

generální projektant  
Pavel Hnilička Architects+Planners, s.r.o.  
Cukrovarnická 46, 162 00 Praha 6  
IČ: 284 90 771  
T: +420 233 344 575 E: info@phap.cz

zpracovatel části  
Pavel Hnilička Architects+Planners, s.r.o.  
Cukrovarnická 46, 162 00 Praha 6  
IČ: 284 90 771  
T: +420 233 344 575 E: info@phap.cz

zodpovědný projektant části  
Ing. arch. Pavel Hnilička  
ČKA 03 126  
autorizace  
paré číslo

formát	měřítko	datum	revize
2x A4	1:20	09/2021	00
stavební objekt			
SO.01 - Tenisový klub			
část			
D.1.1.C.2 Architektonicko-stavební - Kniha detailů			
název výkresu			
TR10 - Překlad			
085	DPS	SO.01	D.1.1.C.2.3.9
projekt	fáze	číslo objektu	číslo výkresu

POHLED ZADNÍ

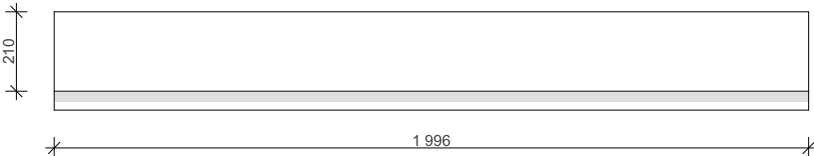

POHLED BOČNÍ

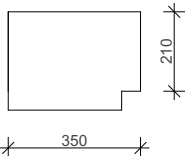

POHLED ČELNÍ

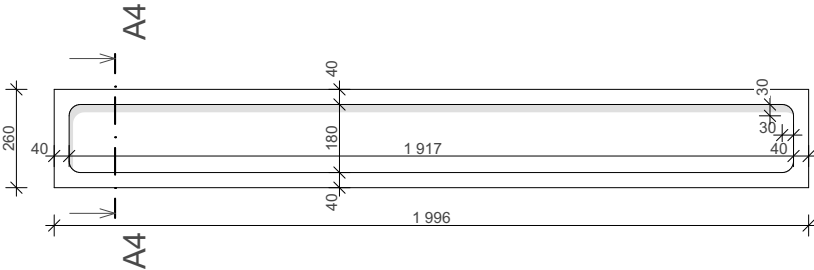

POHLED BOČNÍ

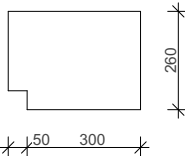

ŘEZ A4

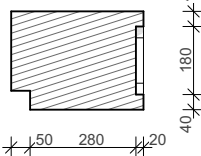

POHLED SHORA

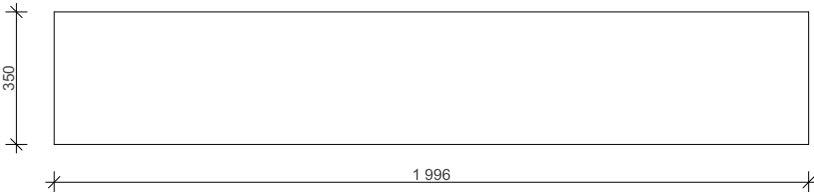

POHLED ZESPODU

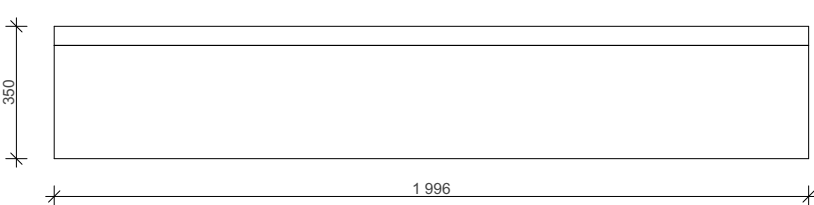

#### D.1.1.C.2.4 Atypický nábytek

kótováno v mm  
±0,000= 276,480 m n.m. BpV

TENISOVÝ KLUB NA OŘECHOVCE

projekt  
TENISOVÝ KLUB NA OŘECHOVCE  
p.č. 1321, 1322, 1323/1, 1323/2, 2119/1  
k.ú. Střešovice [729302]

investor  
Městská část Praha 6  
Čs. armády 23/601  
160 52 Praha 6

generální projektant  
Pavel Hnilička Architects+Planners, s.r.o.  
Cukrovarnická 46, 162 00 Praha 6  
IČ: 284 90 771  
T: +420 233 344 575 E: info@phap.cz

zpracovatel části  
Pavel Hnilička Architects+Planners, s.r.o.  
Cukrovarnická 46, 162 00 Praha 6  
IČ: 284 90 771  
T: +420 233 344 575 E: info@phap.cz

zodpovědný projektant části  
Ing. arch. Pavel Hnilička ČKA 03 126

autorizace paré číslo

formát	měřítko	datum	revize
2x A4	1:25	09/2021	00

stavební objekt  
SO.01 - Tenisový klub

část  
D.1.1.C.2 Architektonicko-stavební - Kniha detailů

název výkresu

A01 - Barový pult

085	DPS	SO.01	D.1.1.C.2.4.1
projekt	fáze	číslo objektu	číslo výkresu

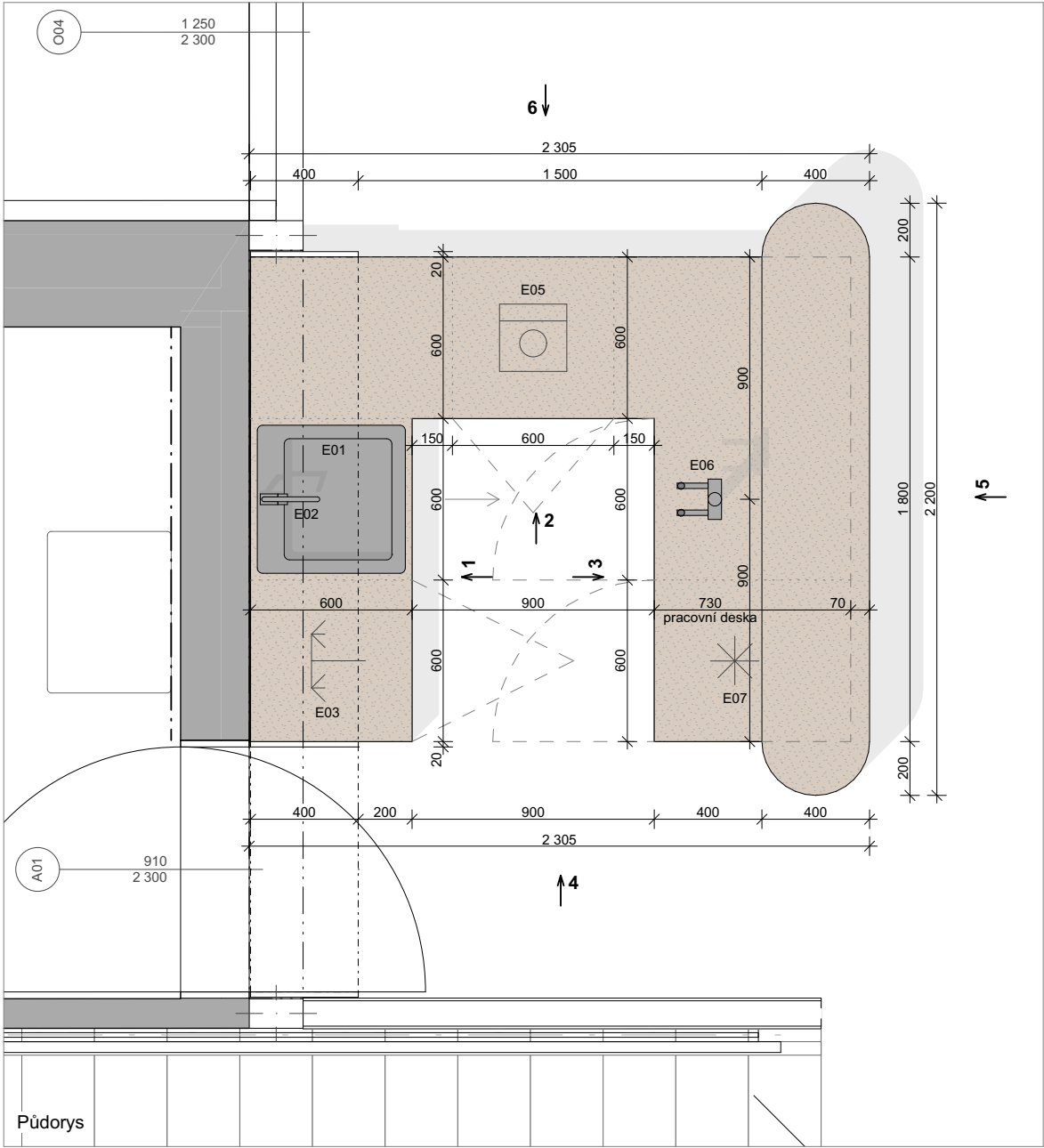

- DESIGN A POZNÁMKY
- Dveře**  
**Rám**  
- dubová dýha na laťovce tl. 20 mm  
- kotveno ke stěně
- Křídlo**  
- dubová dýha na laťovce tl. 40 mm  
- kyvné panty, kování madlo / madlo  
- zámek s cylindrickou vložkou
- Horní skříňky**  
**Korpus s viditelnými boky a hranami**  
- dubová dýha na laťovce tl. 20 mm  
- olejováno / lakováno (dle vzorků)
- Dvířka**  
- vsazená do korpusu  
- MDF deska, natřena tabulovou barvou  
- kování push to open
- Osvětlení**  
- LED pásek v hliníkové liště, zapuštěný  
- příkon 12 W/m  
- 5000 - 6000 kelvinů
- Zadní panel**  
- světle šedý, matný epoxidový nátěr  
- hydroizolační
- Kuchyňská linka**  
**Pracovní deska**  
- černá terrazzová deska na míru tl. 40 mm
- Korpus / dvířka**  
- MDF deska, černý matný lak
- Úchytky**  
- skryté, zafrézované  
- černě lakované profily
- Výsuvná kování**  
- systémové, s plnovýsuvy
- Sokl**  
- ocelový plech, antracitová RAL dle architekta
- Větrací mřížky**  
- černě lakované, antracitová RAL dle architekta
- Bar**  
**Nosná konstrukce**  
- nosná konstrukce z jeklů - návrh dle dodavatele  
- opláštění ocelovým plechem, antracitová RAL dle architekta
- Obložení**  
- dubové laťe 30 / 20 mm, mezery 15 mm  
- olejováno / lakováno (dle vzorků)  
- kotveno bez příznaků spojů (lepením)  
- metodu navrhne dodavatel
- Sokl**  
- ocelový plech, antracitová RAL dle architekta
- Pracovní deska**  
- černá terrazzová deska na míru tl. 40 mm
- Osvětlení**  
- LED pásek v hliníkové liště, zapuštěný v barové desce  
- příkon 12 W/m  
- 5000 - 6000 kelvinů
- Spotřebiče a vybavení**  
E01 - DŘEZ  
- granitový, rozměr 400 x 500 mm  
E02 - PÁKOVÁ BATERIE  
- černá, matná  
E03 - MYČKA  
- vestavná  
E04 - ODPADKOVÝ KOŠ  
- vestavný, tříděný odpad  
E05 - MULTIFUNKČNÍ TROUBA  
- elektrická, se zápuštným úchytem  
E06 - VYČEPNÍ STOJAN  
- nerezový  
E07 - LEDNÍČKA  
- nízká, vestavná

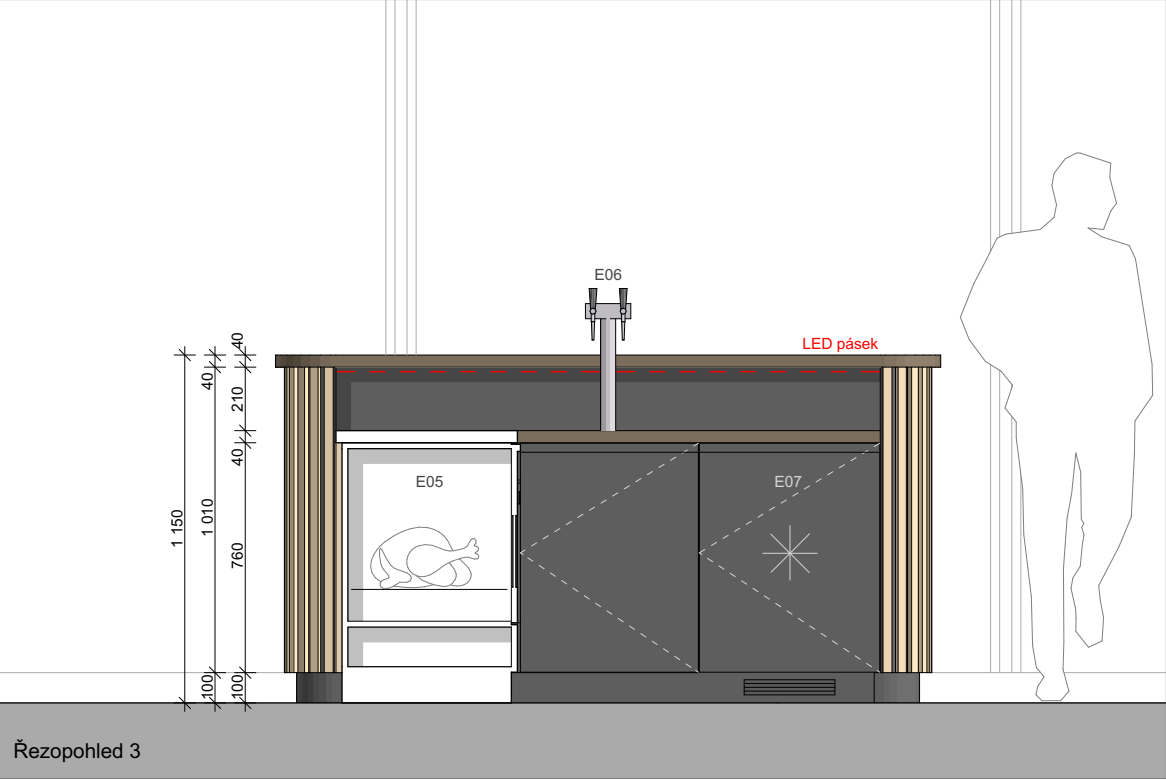
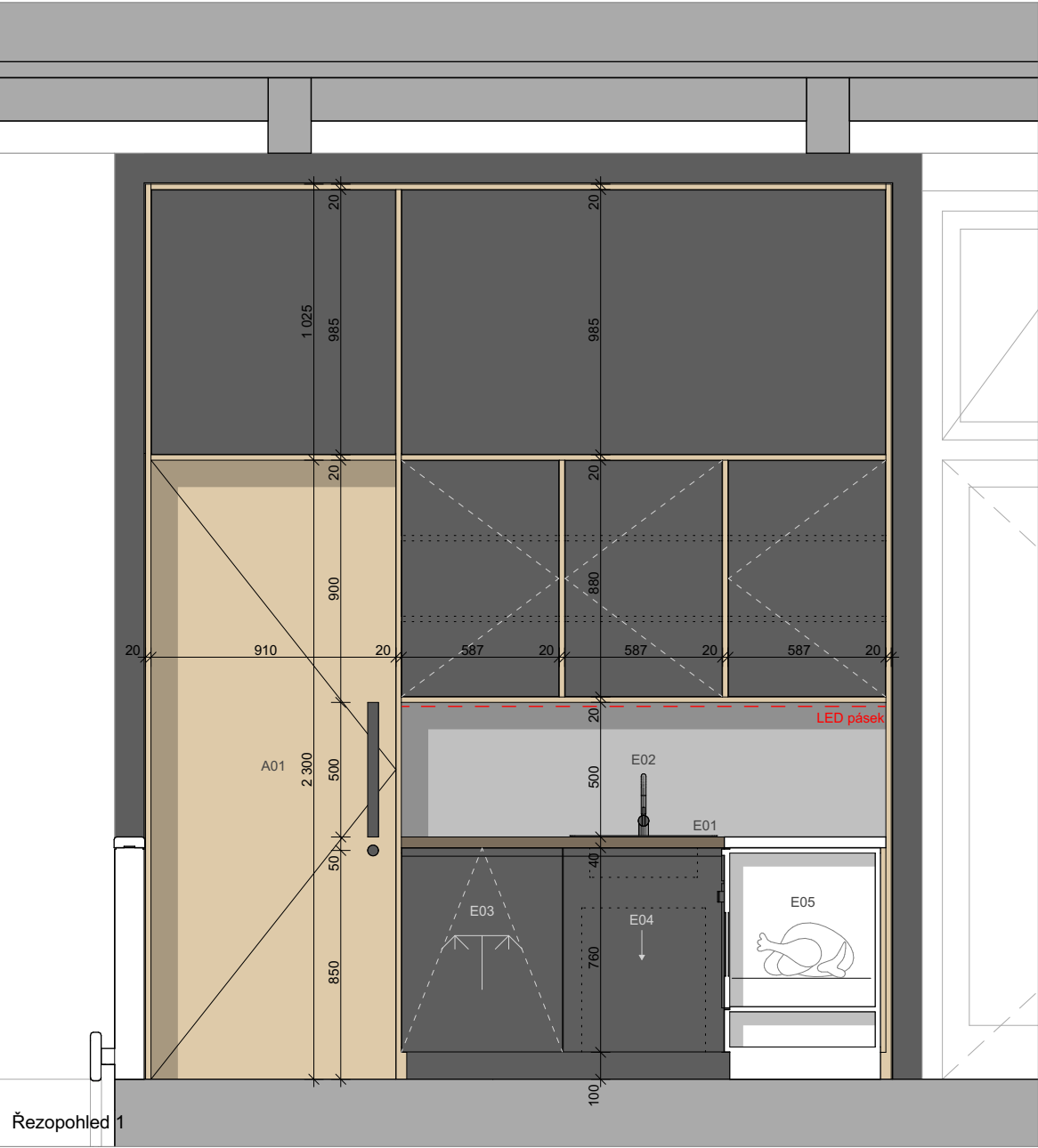



kótováno v mm  
±0,000= 276,480 m n.m. BpV

TENISOVÝ KLUB NA OŘECHOVCE

projekt  
TENISOVÝ KLUB NA OŘECHOVCE  
p.č. 1321, 1322, 1323/1, 1323/2, 2119/1  
k.ú. Střešovice [729302]

investor  
Městská část Praha 6  
Čs. armády 23/601  
160 52 Praha 6

generální projektant  
Pavel Hnilička Architects+Planners, s.r.o.  
Cukrovarnická 46, 162 00 Praha 6  
IČ: 284 90 771  
T: +420 233 344 575 E: info@phap.cz

zpracovatel části  
Pavel Hnilička Architects+Planners, s.r.o.  
Cukrovarnická 46, 162 00 Praha 6  
IČ: 284 90 771  
T: +420 233 344 575 E: info@phap.cz

zodpovědný projektant části  
Ing. arch. Pavel Hnilička ČKA 03 126  
autorizace paré číslo

formát	měřítko	datum	revize
2x A4	1:25	09/2021	00
stavební objekt SO.01 - Tenisový klub			
část D.1.1.C.2 Architektonicko-stavební - Kniha detailů			
název výkresu A01 - Barový pult			
085	DPS	SO.01	D.1.1.C.2.4.2
projekt	fáze	číslo objektu	číslo výkresu

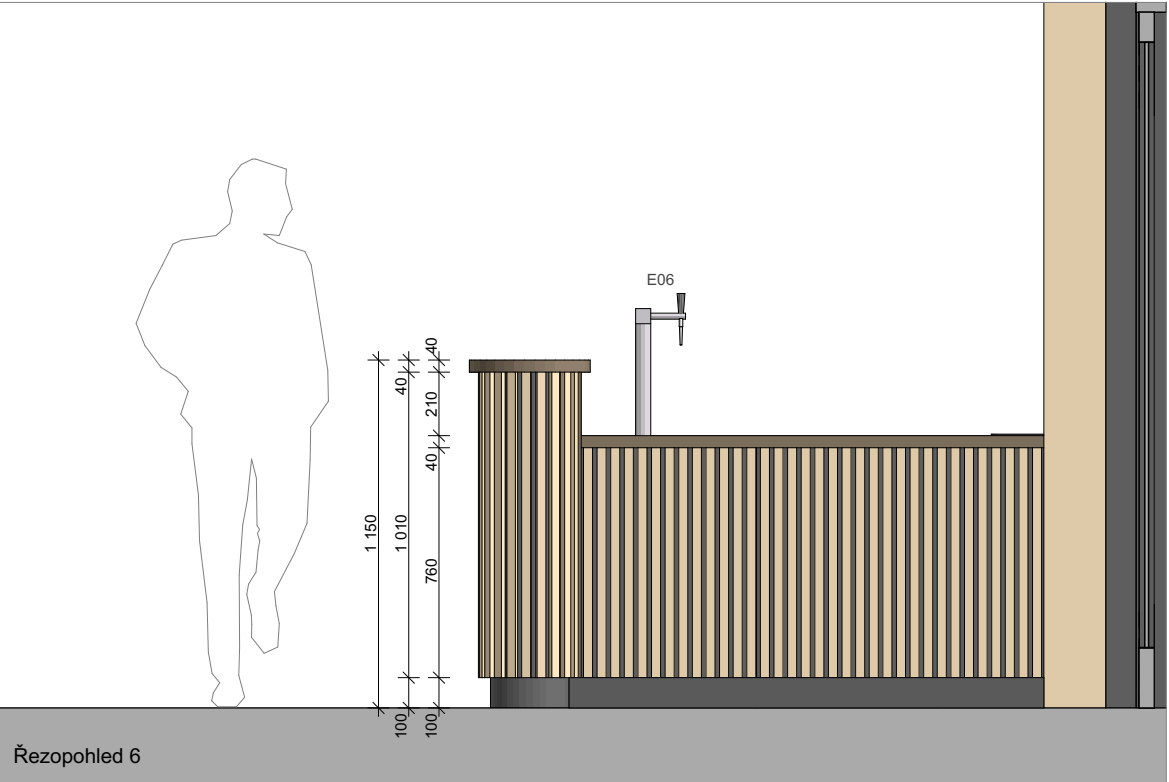
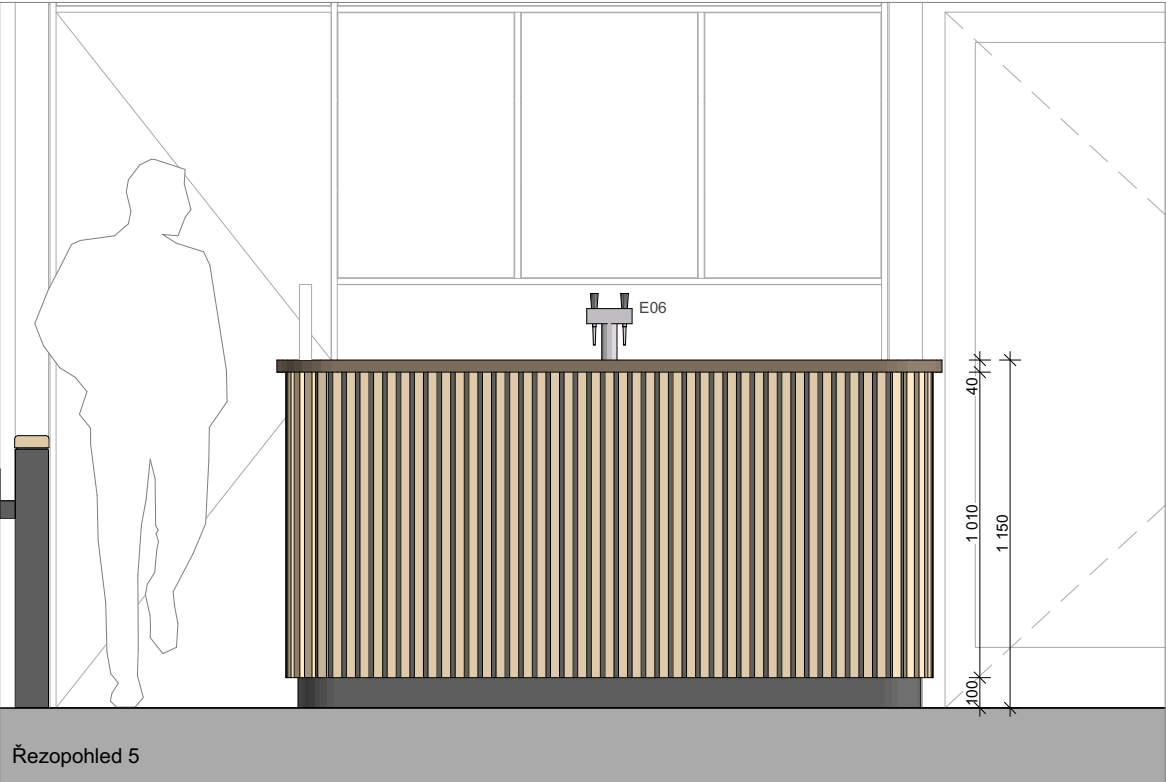
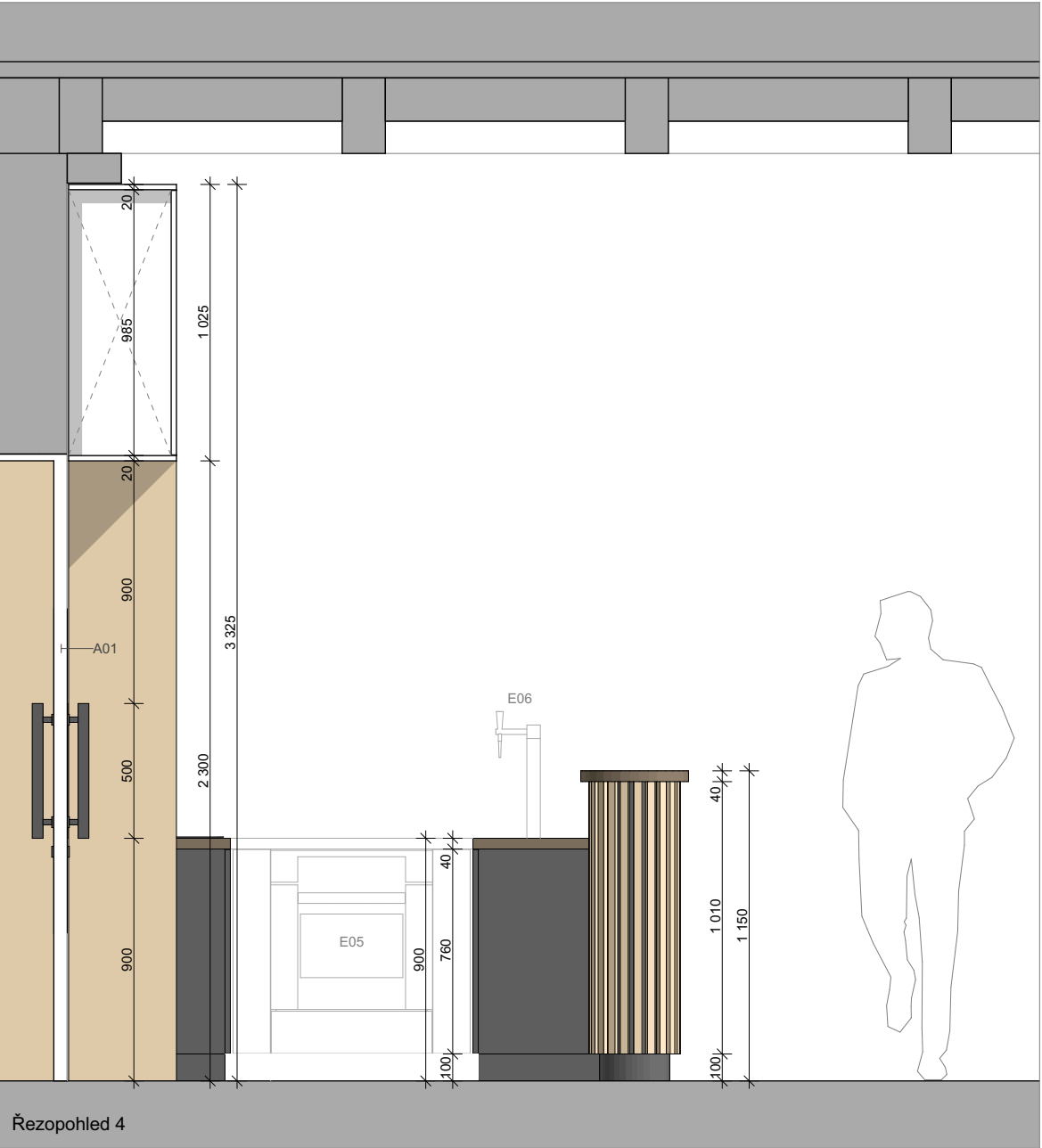
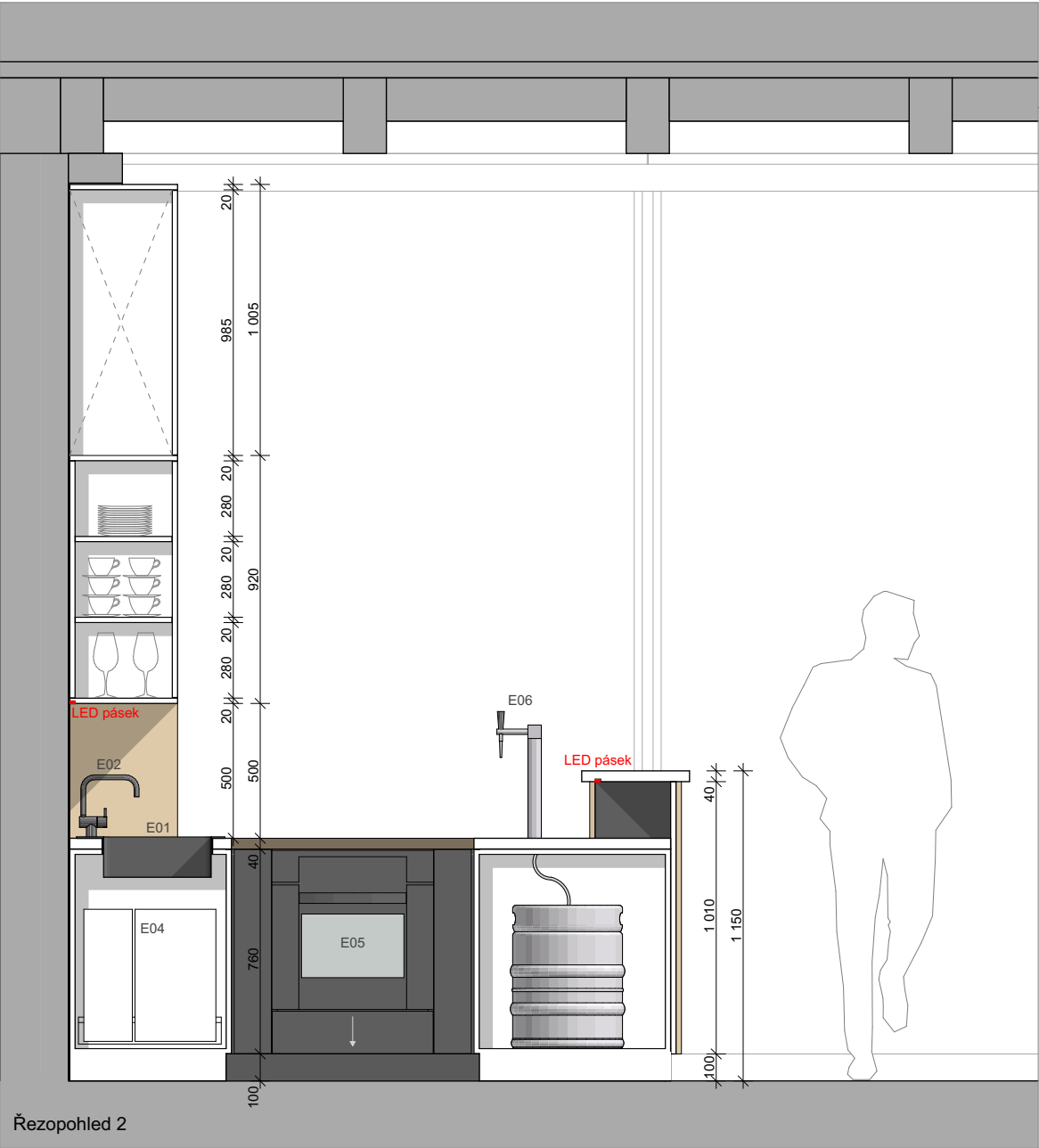

kótováno v mm  
±0,000= 276,480 m n.m. BpV

TENISOVÝ KLUB NA OŘECHOVCE

projekt  
TENISOVÝ KLUB NA OŘECHOVCE  
p.č. 1321, 1322, 1323/1, 1323/2, 2119/1  
k.ú. Střešovice [729302]

investor  
Městská část Praha 6  
Čs. armády 23/601  
160 52 Praha 6

generální projektant  
Pavel Hnilička Architects+Planners, s.r.o.  
Cukrovarnická 46, 162 00 Praha 6  
IČ: 284 90 771  
T: +420 233 344 575 E: info@phap.cz

zpracovatel části  
Pavel Hnilička Architects+Planners, s.r.o.  
Cukrovarnická 46, 162 00 Praha 6  
IČ: 284 90 771  
T: +420 233 344 575 E: info@phap.cz

zodpovědný projektant části  
Ing. arch. Pavel Hnilička  
ČKA 03 126  
autorizace  
paré číslo

formát	měřítko	datum	revize
2x A4	1:20	09/2021	00

stavební objekt  
SO.01 - Tenisový klub

část  
D.1.1.C.2 Architektonicko-stavební - Kniha detailů

název výkresu

A02 - Kuchyňská linka

085	DPS	SO.01	D.1.1.C.2.4.3
projekt	fáze	číslo objektu	číslo výkresu

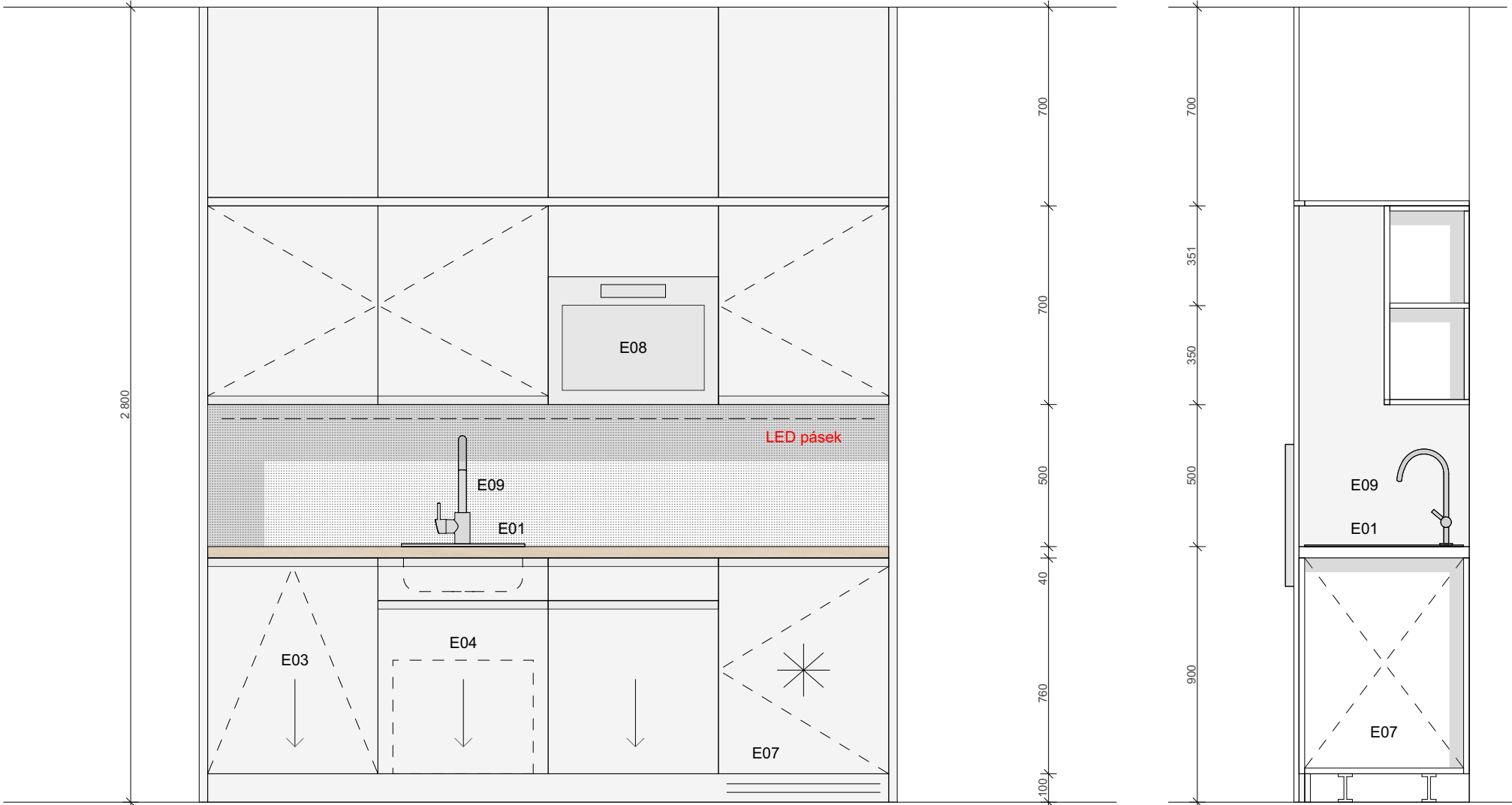

POHLED 01 - otevřená kuchyňská linka

ŘEZ PŘÍČNÝ

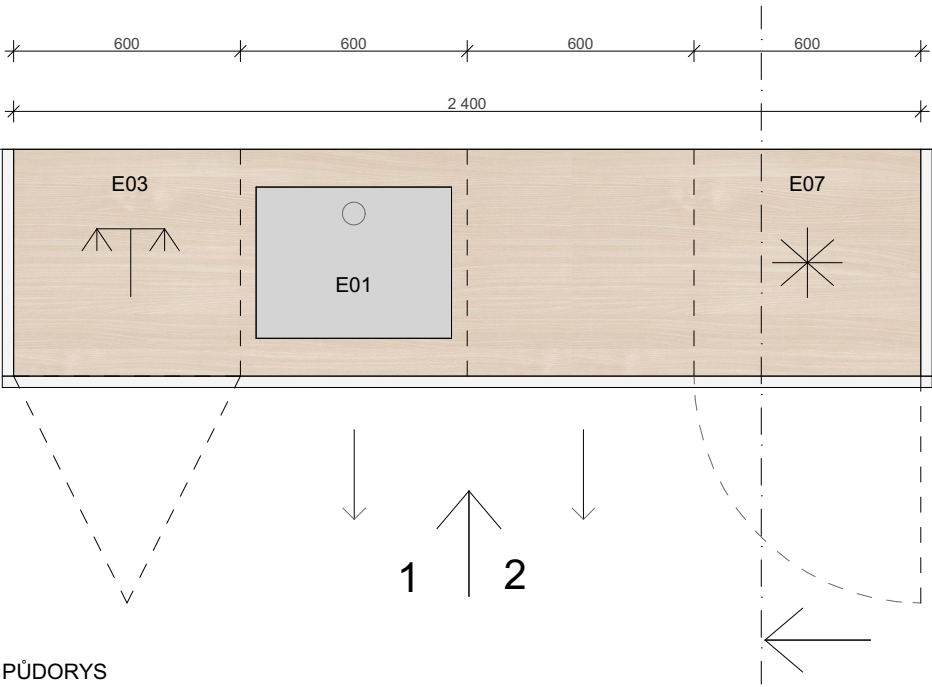

PŮDORYS

DESIGN A POZNÁMKY

Horní skříňky  
Korpus / dvířka  
- MDF deska, bílý matný lak

Úchytky  
- skryté, zafrézované  
- bíle lakované profily

Osvětlení  
- LED pásek v hliníkové liště, zapuštěný  
- příkon 12 W/m  
- 5000 - 6000 kelvinů

Zadní panel  
- skleněný obklad, bílý

Kuchyňská linka  
Pracovní deska  
- dubová spárovka tl. 40 mm  
- olejovaná / lakovaná

Korpus / dvířka  
- MDF deska, bílý matný lak

Úchytky  
- skryté, zafrézované  
- bíle lakované profily

Výsuvná kování  
- systémové, s plnovýsuvy

Sokl  
- MDF deska, bíle lakovaná

Větrací mřížky  
- lakované, bílé

Posuvné dveře  
- MDF deska, vily matný lak  
- kování umožňující složení a zaparkování dveří do boku  
- madla, matný nerez

Spotřebiče a vybavení  
E01 - DŘEZ - granitový, rozměr 400 x 500 mm  
E03 - MYČKA - vestavná  
E04 - ODPADKOVÝ KOŠ - vestavný, tříděný odpad  
E07 - LEDNÍČKA - nízká, vestavná  
E08 - MIKROVLNKA - bílá s chromovými prvky  
E09 - PÁKOVÁ BATERIE - nerezová

POHLED 02 - uzavřená kuchyňská linka

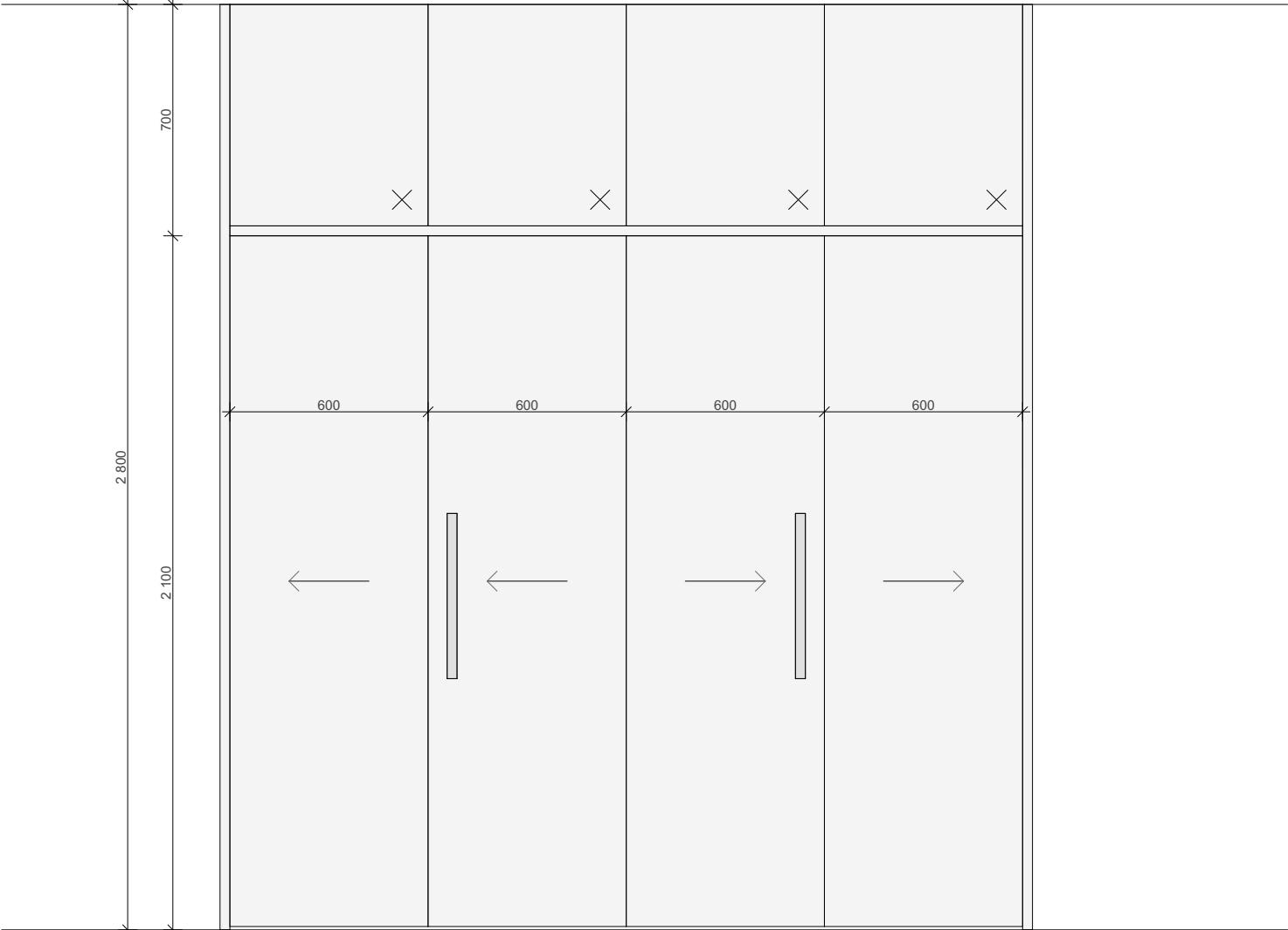

DESIGN A POZNÁMKY

Horní skříňky  
Korpus / dvířka  
- MDF deska, bílý matný lak

Úchytky  
- skryté, zafrézované  
- bíle lakované profily

Osvětlení  
- LED pásek v hliníkové liště, zapuštěný  
- příkon 12 W/m  
- 5000 - 6000 kelvinů

Zadní panel  
- skleněný obklad, bílý

Kuchyňská linka  
Pracovní deska  
- dubová spárovka tl. 40 mm  
- olejovaná / lakovaná

Korpus / dvířka  
- MDF deska, bílý matný lak

Úchytky  
- skryté, zafrézované  
- bíle lakované profily

Výsuvná kování  
- systémové, s plnovýsuvy

Sokl  
- MDF deska, bíle lakovaná

Větrací mřížky  
- lakované, bílé

Posuvné dveře  
- MDF deska, vílý matný lak  
- kování umožňující složení a zaparkování dveří do boku  
- madla, matný nerez

Spotřebiče a vybavení  
E01 - DŘEZ - granitový, rozměr 400 x 500 mm  
E03 - MYČKA - vestavná  
E04 - ODPADKOVÝ KOŠ - vestavný, tříděný odpad  
E07 - LEDNÍČKA - nízká, vestavná  
E08 - MIKROVLNKA - bílá s chromovými prvky  
E09 - PÁKOVÁ BATERIE - nerezová

kótováno v mm

±0,000= 276,480 m n.m. BpV

TENISOVÝ KLUB NA OŘECHOVCE

projekt

TENISOVÝ KLUB NA OŘECHOVCE

p.č. 1321, 1322, 1323/1, 1323/2, 2119/1

k.ú. Střešovice [729302]

investor

Městská část Praha 6

Čs. armády 23/601

160 52 Praha 6

generální projektant

Pavel Hnilička Architects+Planners, s.r.o.

Cukrovarnická 46, 162 00 Praha 6

IČ: 284 90 771

T: +420 233 344 575 E: info@phap.cz

zpracovatel části

Pavel Hnilička Architects+Planners, s.r.o.

Cukrovarnická 46, 162 00 Praha 6

IČ: 284 90 771

T: +420 233 344 575 E: info@phap.cz

zodpovědný projektant části

Ing. arch. Pavel Hnilička

ČKA 03 126

autorizace

paré číslo

formát	měřítko	datum	revize
2x A4	1:20	09/2021	00

stavební objekt

SO.01 - Tenisový klub

část

D.1.1.C.2 Architektonicko-stavební - Kniha detailů

název výkresu

A02 - Kuchyňská linka

085 DPS SO.01 D.1.1.C.2.4.4

projekt fáze číslo objektu číslo výkresu

PŮDORYS

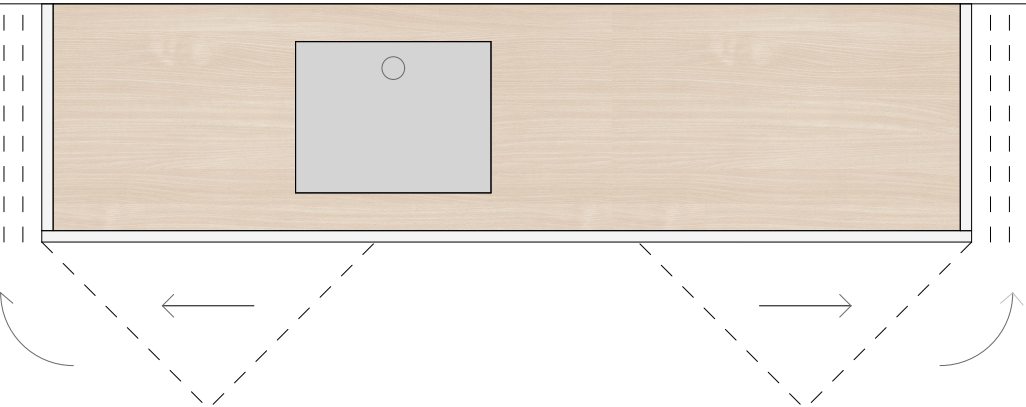

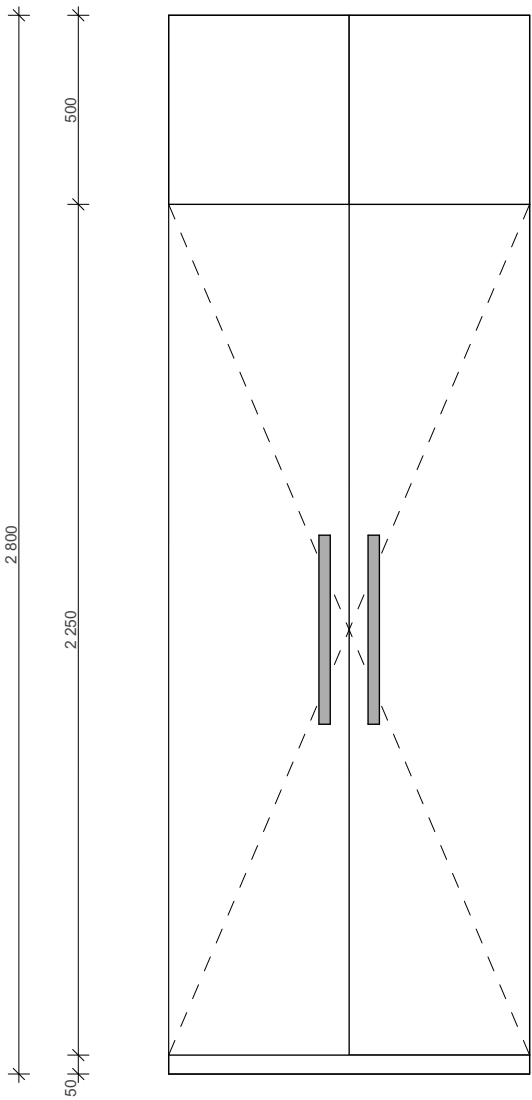

DESIGN A POZNÁMKY

Korpus  
- dubová dýha na laťovce  
- olejováno / lakováno

Dvířka  
- MDF deska, bílý matný lak  
- nerezová madla

kótováno v mm  
±0,000= 276,480 m n.m. BpV

TENISOVÝ KLUB NA OŘECHOVCE

projekt  
TENISOVÝ KLUB NA OŘECHOVCE  
p.č. 1321, 1322, 1323/1, 1323/2, 2119/1  
k.ú. Střešovice [729302]

investor  
Městská část Praha 6  
Čs. armády 23/601  
160 52 Praha 6

generální projektant  
Pavel Hnilička Architects+Planners, s.r.o.  
Cukrovarnická 46, 162 00 Praha 6  
IČ: 284 90 771  
T: +420 233 344 575 E: info@phap.cz

zpracovatel části  
Pavel Hnilička Architects+Planners, s.r.o.  
Cukrovarnická 46, 162 00 Praha 6  
IČ: 284 90 771  
T: +420 233 344 575 E: info@phap.cz

zodpovědný projektant části  
Ing. arch. Pavel Hnilička ČKA 03 126

autorizace paré číslo

formát	měřítko	datum	revize
2x A4	1:20	09/2021	00

stavební objekt  
SO.01 - Tenisový klub

část  
D.1.1.C.2 Architektonicko-stavební - Kniha detailů

název výkresu

A03 - Skříň

085	DPS	SO.01	D.1.1.C.2.4.5
projekt	fáze	číslo objektu	číslo výkresu



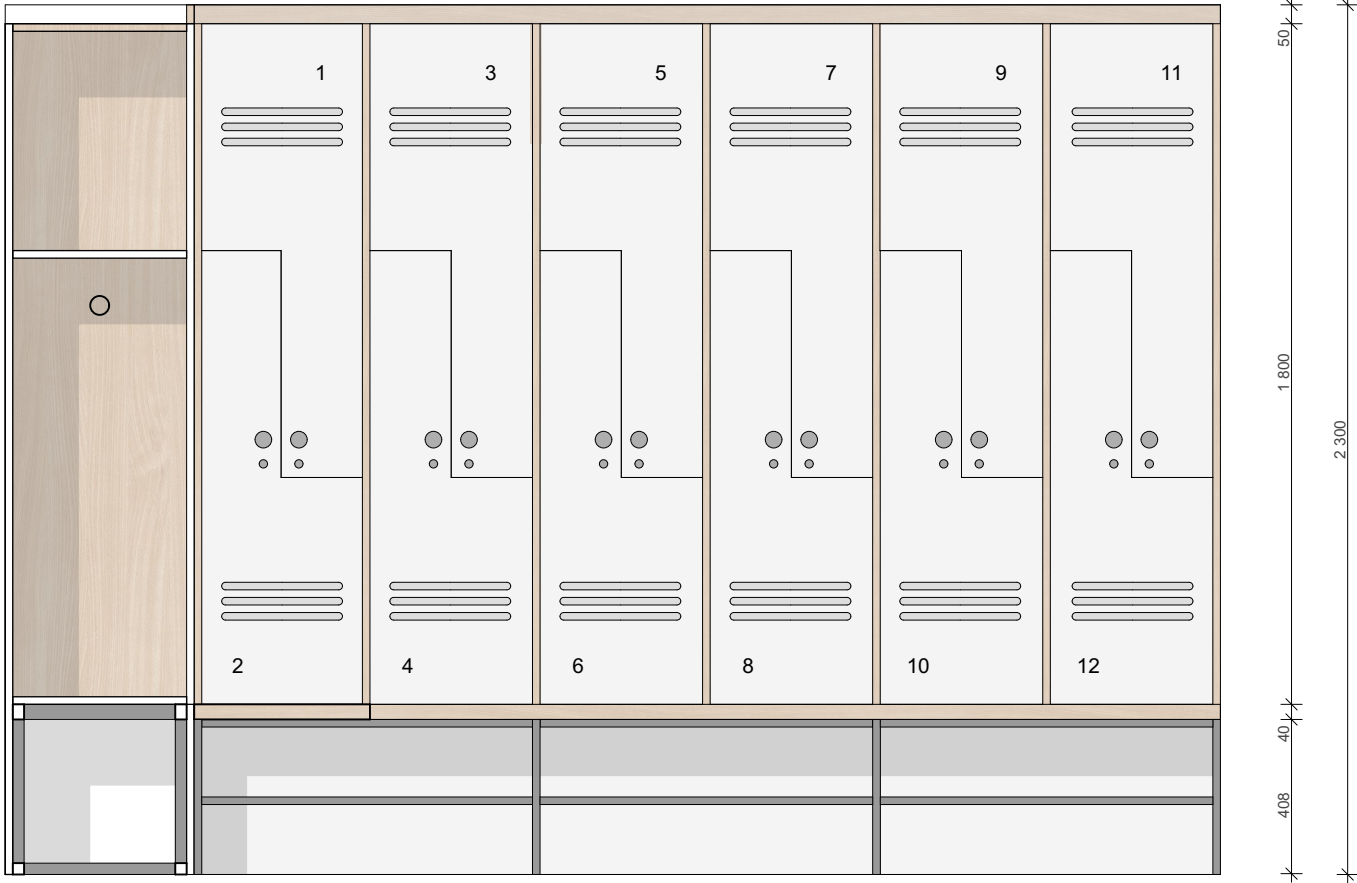

DESIGN A POZNÁMKY

Korpus  
- dubová dýha na laťovce  
- boky korpusu se uplatňují z předního pohledu  
- olejováno / lakováno

**Dvířka**  
 - MDF deska, bílý matný lak  
 - zámek, úchytky, kruhové Ø 44 mm  
 - vyřezované otvory pro odvětrání skříňky  
 - číselné označení vyřezané z plechu  
 - nátěr plechu - antracitová RAL

Lavice

- sedák z dubové spárovky tl. 40 mm
- sedák je upevněn k jeklové konstrukci - navrhne dodavatel

Botník  
- konstrukce z jelek pod sedákem  
- jelek 20/20 mm  
- nátěr kovu - antracitová RAL

kótováno v mm

 $\pm 0,000 = 276,480 \text{ m n.m. BpV}$ 

## TENISOVÝ KLUB NA OŘECHOVCE

projekt

TENISOVÝ KLUB NA OŘECHOVCE  
p.č. 1321, 1322, 1323/1, 1323/2, 2119/1  
k.ú. Střešovice [729302]

investor

Městská část Praha 6  
Čs. armády 23/601  
160 52 Praha 6

generální projektant

Pavel Hnilička Architects+Planners, s.r.o.  
Cukrovarnická 46, 162 00 Praha 6  
IČ: 284 90 771  
T: +420 233 344 575 E: info@phap.cz

zpracovatel části

Pavel Hnilička Architects+Planners, s.r.o.  
Cukrovarnická 46, 162 00 Praha 6  
IČ: 284 90 771  
T: +420 233 344 575 E: info@phap.cz

zodpovědný projektant části

Ing. arch. Pavel Hnilička ČKA 03 126

autorizace                      paré číslo

formát	měřítko	datum	revize
2x A4	1:20	09/2021	00

stavební objekt  
SO.01 - Tenisový klub

část  
D.1.1.C.2 Architektonicko-stavební - Kniha detailů

název výkresu

### A04 / A05 - Šatní skříňky

085	DPS	SO.01	D.1.1.C.2.4.6
projekt	fáze	číslo objektu	číslo výkresu

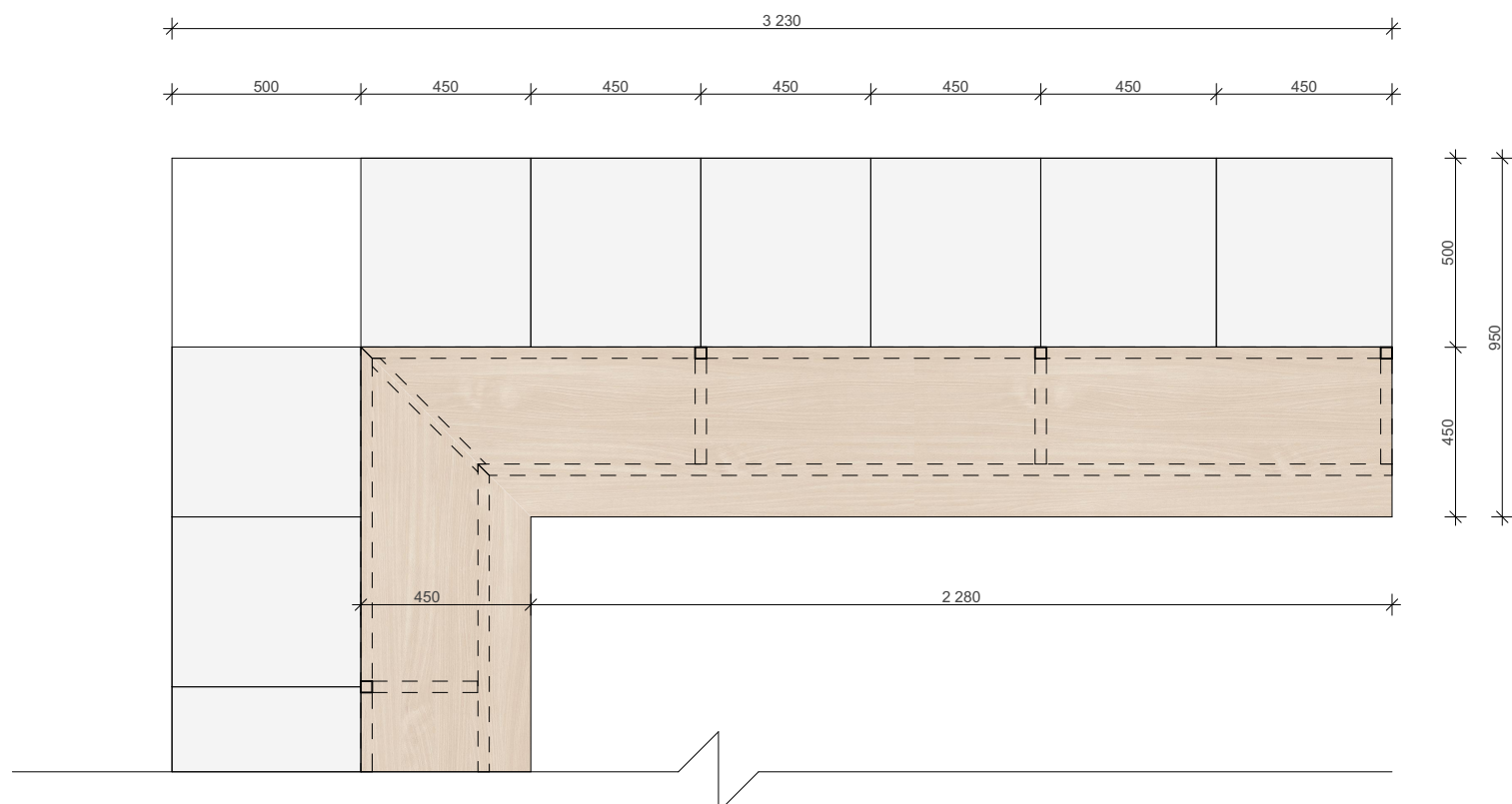

D.1.1.C.2.4.5 Ostatní výrobky

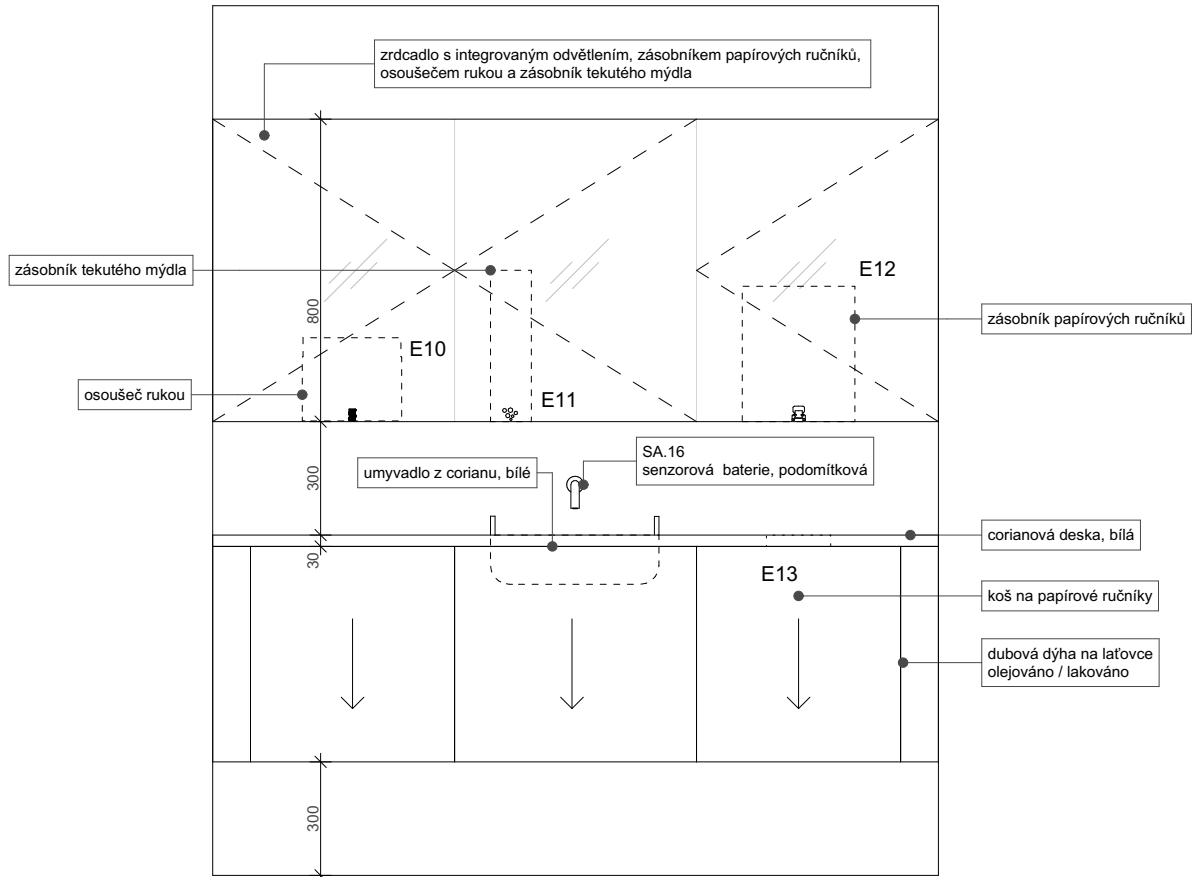

POHLED

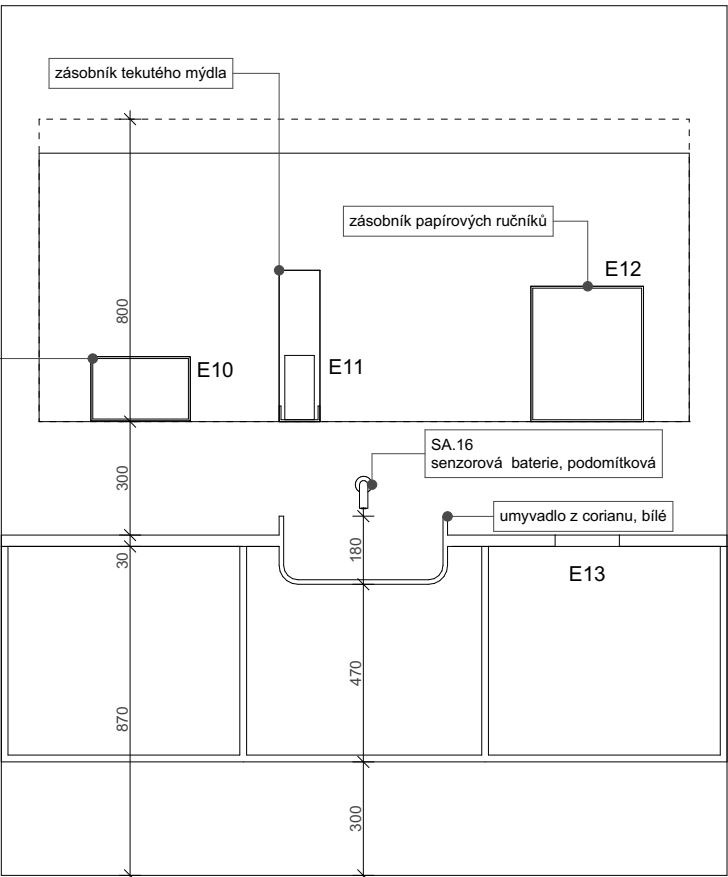

ŘEZ PODÉLNÝ

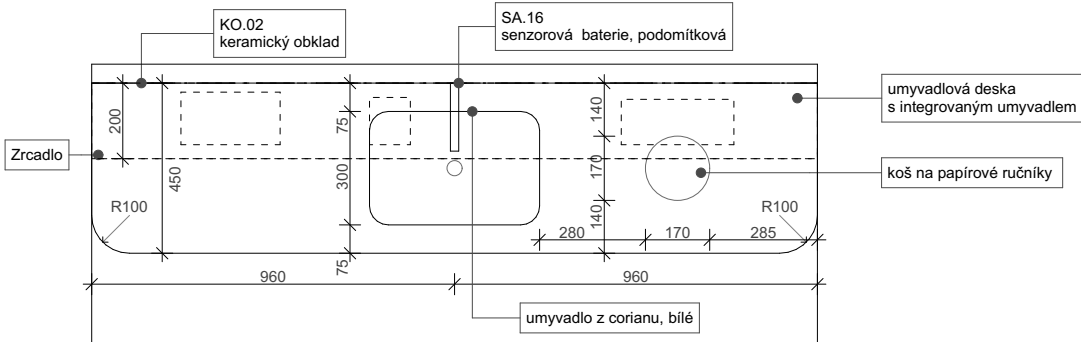

PŮDORYS

#### DESIGN A POZNÁMKY

Horní skříňky  
Korpus  
- MDF deska, bílý matný lak

Dvířka  
- MDF deska, bílý matný lak  
- zrcadlo na přední straně

Vybavení  
E10 - OSOUŠEČ RUKOU - integrovaný  
E11 - ZÁSOBNÍK TEKUTÉHO MÝDLA - integrovaný  
E12 - ZÁSOBNÍK PAPIROVÝCH RUČNÍKŮ - integrovaný

Osvětlení  
- integrované horní a spodní osvětlení

Pult  
Deska s umyvadlem  
- corian

Korpus  
- MDF deska, bílý matný lak

Dvířka  
- dubová dýha na laťovce

Vybavení  
E13 - ODPADKOVÝ KOŠ - na papírové ručníky



reference provedení umyvadla

kótováno v mm  
±0,000= 276,480 m n.m. BpV

## TENISOVÝ KLUB NA OŘECHOVCE

projekt  
TENISOVÝ KLUB NA OŘECHOVCE  
p.č. 1321, 1322, 1323/1, 1323/2, 2119/1  
k.ú. Střešovice [729302]

investor  
Městská část Praha 6  
Čs. armády 23/601  
160 52 Praha 6

generální projektant  
Pavel Hnilička Architects+Planners, s.r.o.  
Cukrovarnická 46, 162 00 Praha 6  
IČ: 284 90 771  
T: +420 233 344 575 E: info@phap.cz

zpracovatel části  
Pavel Hnilička Architects+Planners, s.r.o.  
Cukrovarnická 46, 162 00 Praha 6  
IČ: 284 90 771  
T: +420 233 344 575 E: info@phap.cz

zodpovědný projektant části  
Ing. arch. Pavel Hnilička  
ČKA 03 126  
autorizace  
paré číslo

formát	měřítko	datum	revize
2x A4	1:20, 1:25,07	09/2021	00

stavební objekt  
SO.01 - Tenisový klub

část  
D.1.1.C.2 Architektonicko-stavební - Kniha detailů

název výkresu

## OV04 - Umyvadlový pult

085	DPS	SO.01	D.1.1.C.2.4.5.1
projekt	fáze	číslo objektu	číslo výkresu

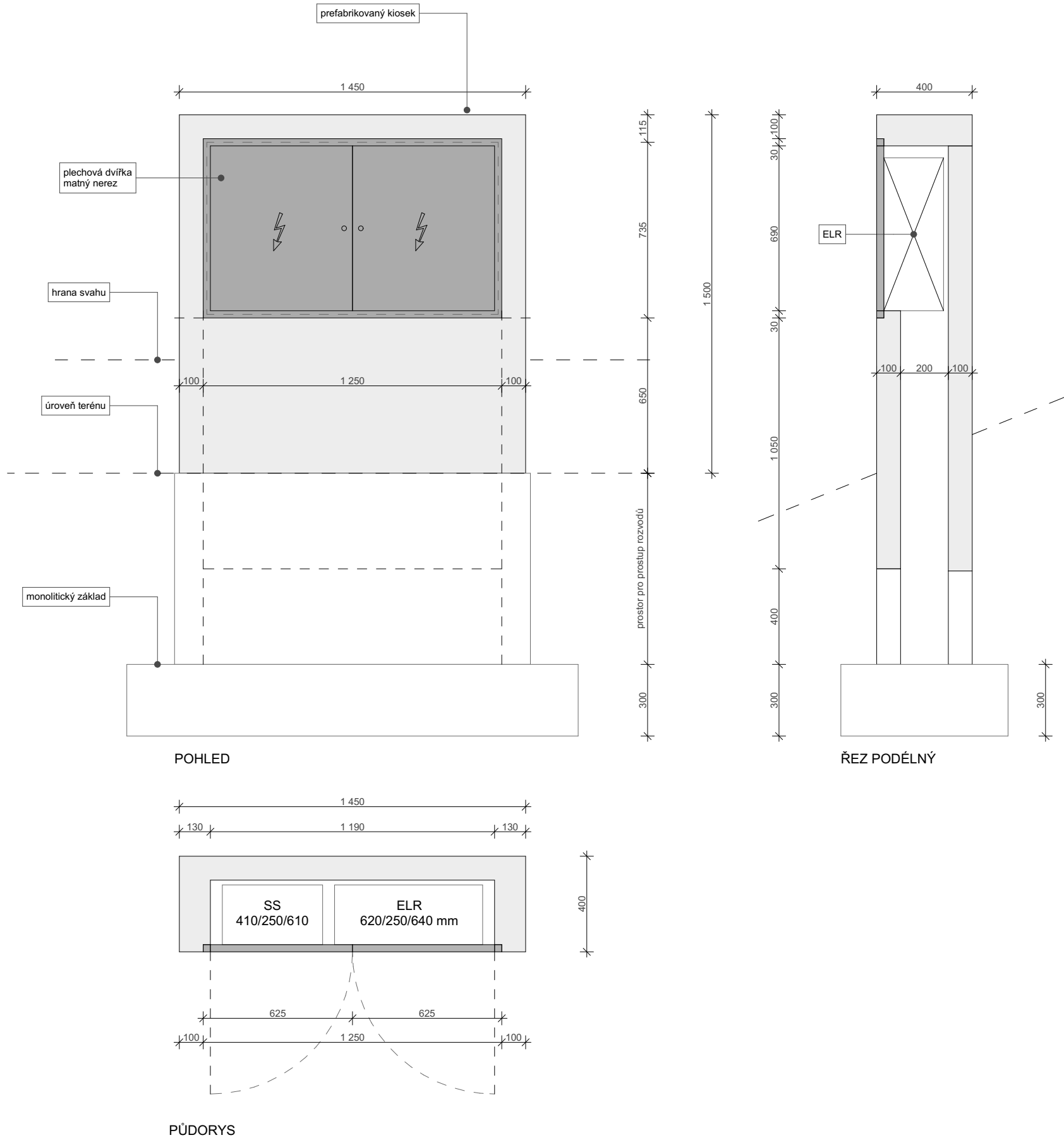

kótováno v mm  
±0,000= 276,480 m n.m. BpV

## TENISOVÝ KLUB NA OŘECHOVCE

projekt  
TENISOVÝ KLUB NA OŘECHOVCE  
p.č. 1321, 1322, 1323/1, 1323/2, 2119/1  
k.ú. Střešovice [729302]

investor  
Městská část Praha 6  
Čs. armády 23/601  
160 52 Praha 6

generální projektant  
Pavel Hnilička Architects+Planners, s.r.o.  
Cukrovarnická 46, 162 00 Praha 6  
IČ: 284 90 771  
T: +420 233 344 575 E: info@phap.cz

zpracovatel části  
Pavel Hnilička Architects+Planners, s.r.o.  
Cukrovarnická 46, 162 00 Praha 6  
IČ: 284 90 771  
T: +420 233 344 575 E: info@phap.cz

zodpovědný projektant části  
Ing. arch. Pavel Hnilička ČKA 03 126

autorizace paré číslo

formát	měřítko	datum	revize
2x A4	1:25, 1:20	09/2021	00

stavební objekt  
SO.01 - Tenisový klub

část  
D.1.1.C.2 Architektonicko-stavební - Kniha detailů

název výkresu

OV13 - Přípojkový pilíř

085	DPS	SO.01	D.1.1.C.2.4.5.2
projekt	fáze	číslo objektu	číslo výkresu